

都道府県別 複産分娩率 (2022年版)

人口動態統計・確定数・年次データ 1995-2021
令和4年9月30日公表分まで



一般社団法人

日本多胎支援協会

Japan Multiple Births Association

目次

◎ 都道府県別多胎分娩率	pages 3—49
--------------	------------

※ 「分娩率」は母体の比率(各グラフの縦軸)です。100倍でパーセント表示になります。

◎ 参考: 多胎出生率	page 50
-------------	---------

A. 多胎出生率(1995-2021)	page 51
---------------------	---------

B. 複産出生率(1951-2021)	page 52
---------------------	---------

C. 出生数1000に対する複産の割合	page 53
---------------------	---------

D. 日米における高次多胎率(1980-2020)	page 54
---------------------------	---------

【 memo 】

2019年度に発覚した「都道府県からの報告漏れによる再集計」が完了し、全て公表データに反映されました(令和3年4月20日)。当協会が保有する全データの修正も完了しています。

複産分娩率（01北海道）

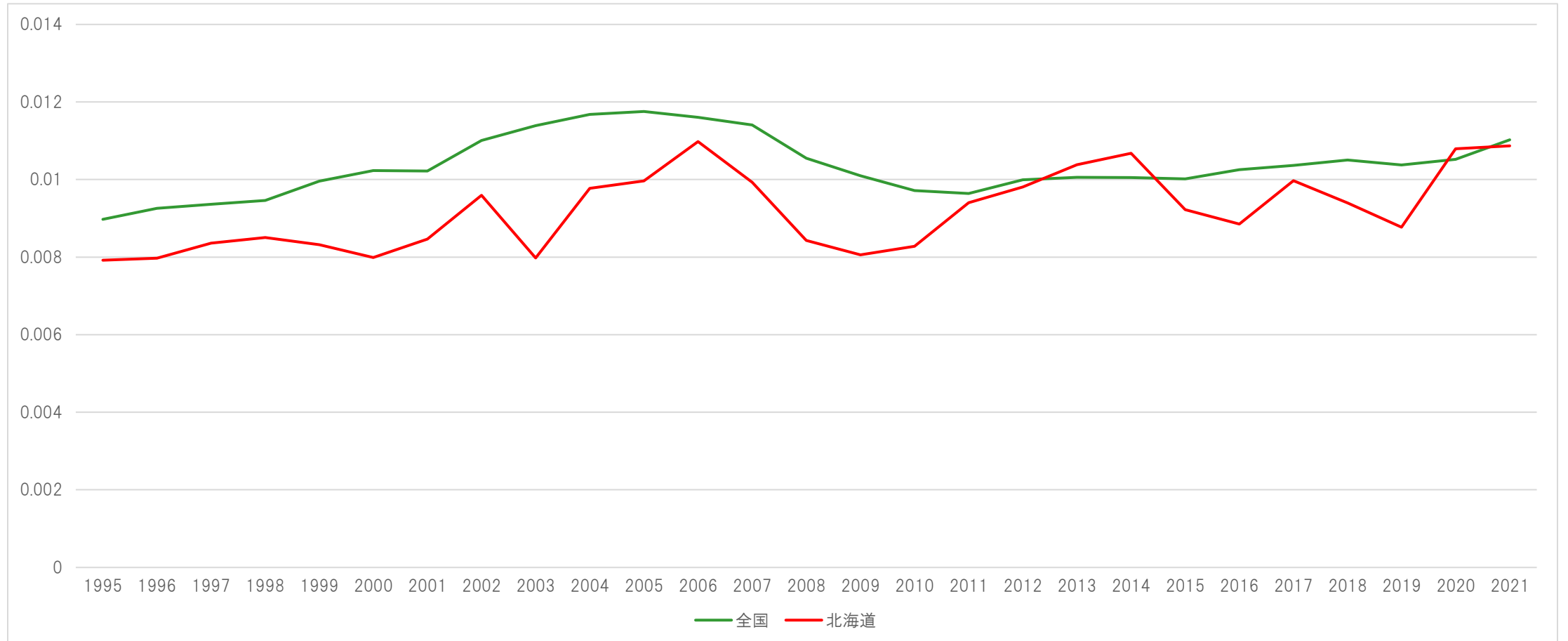

複産分娩率（02青森）

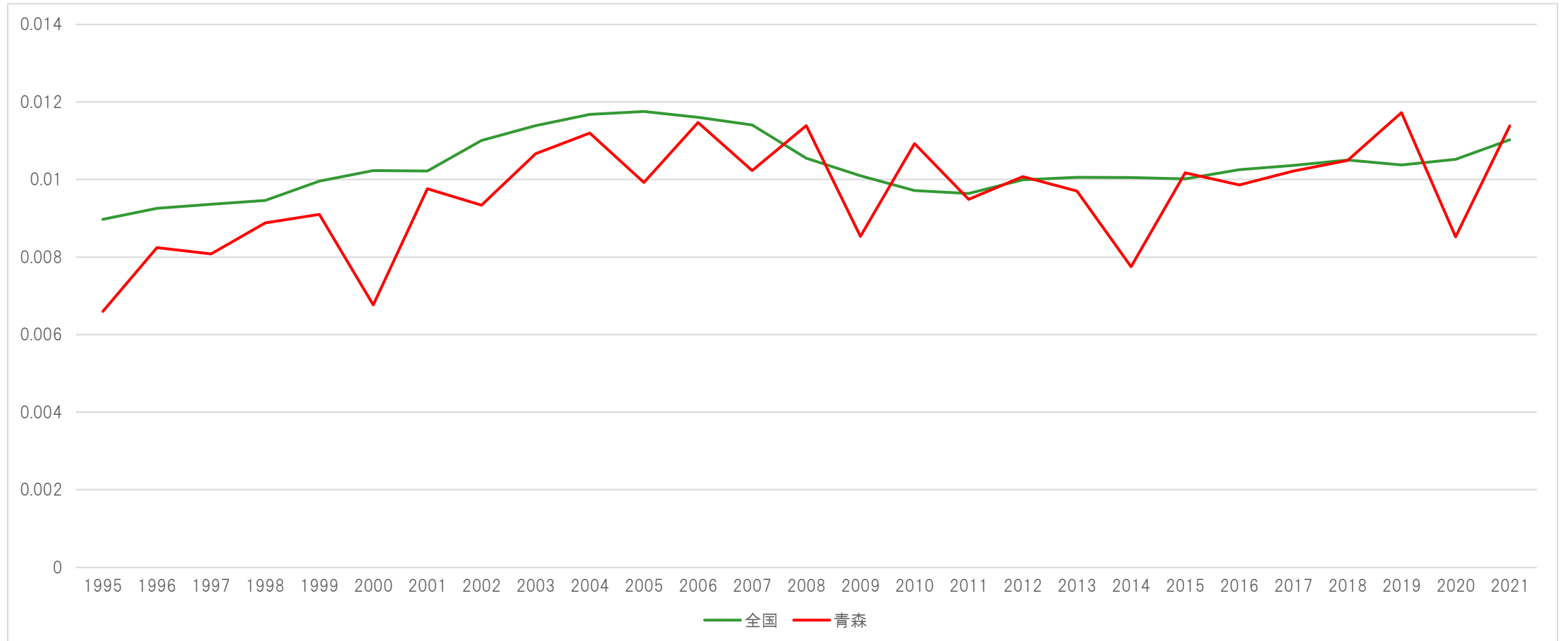

複産分娩率（03岩手）

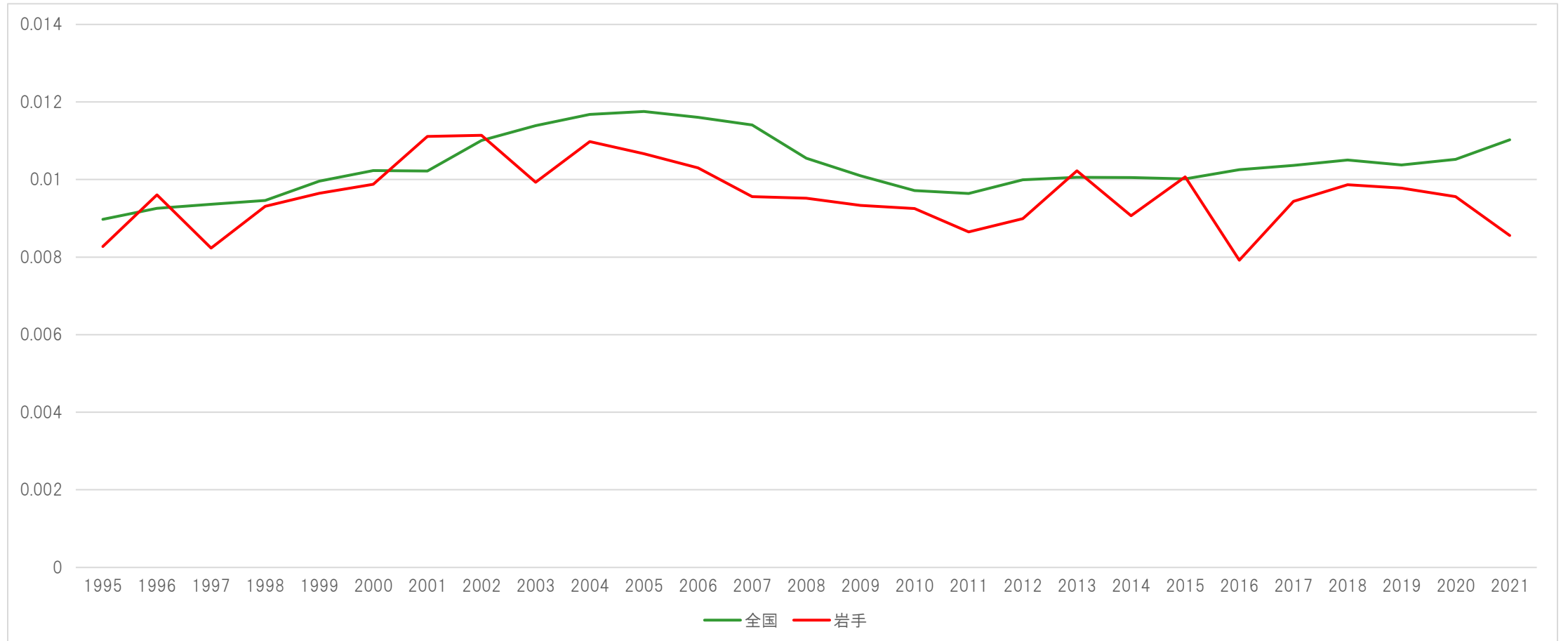

複産分娩率（04宮城）

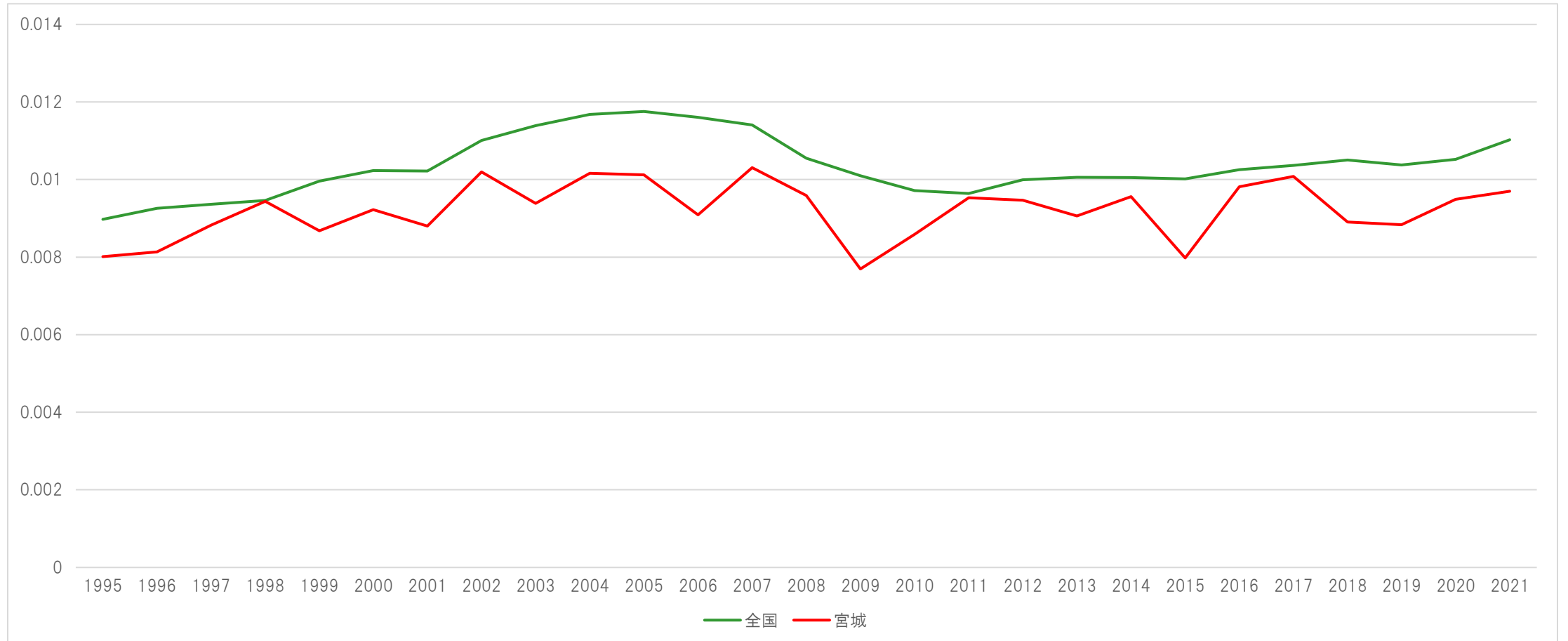

複産分娩率（05秋田）

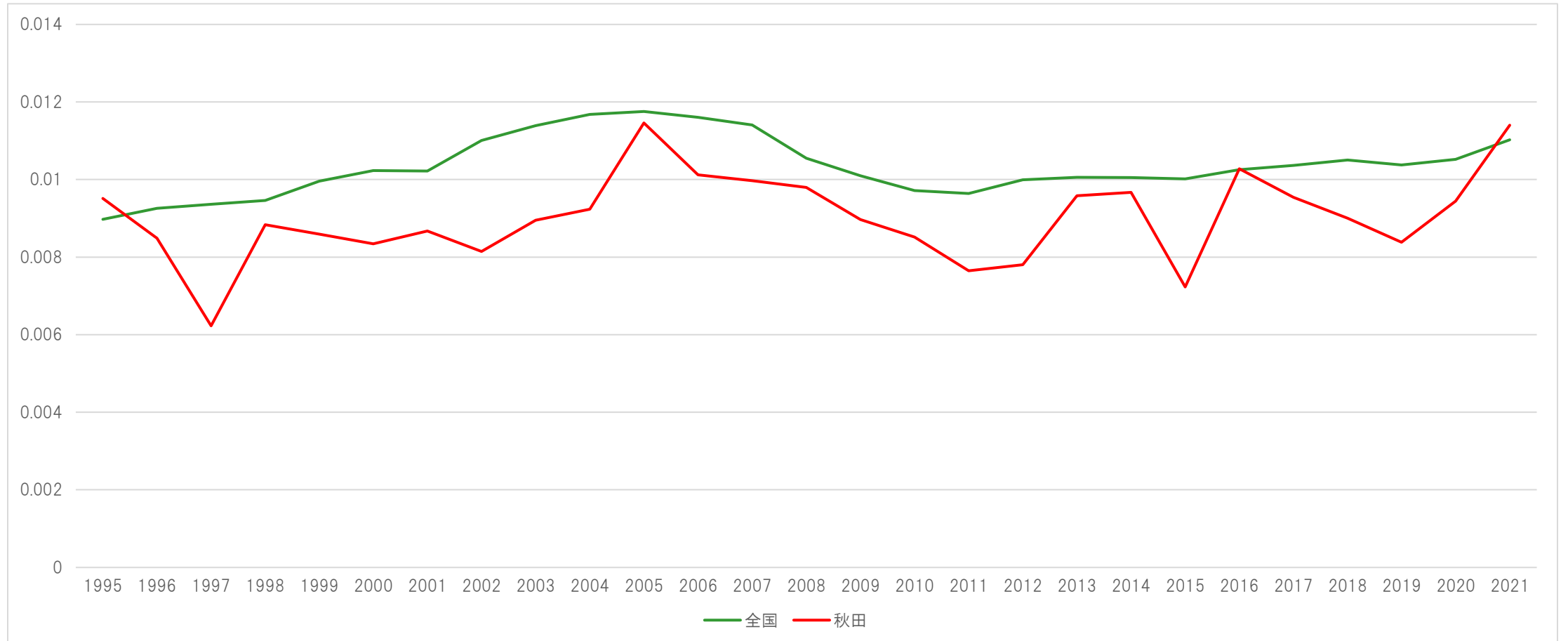

複産分娩率（06山形）

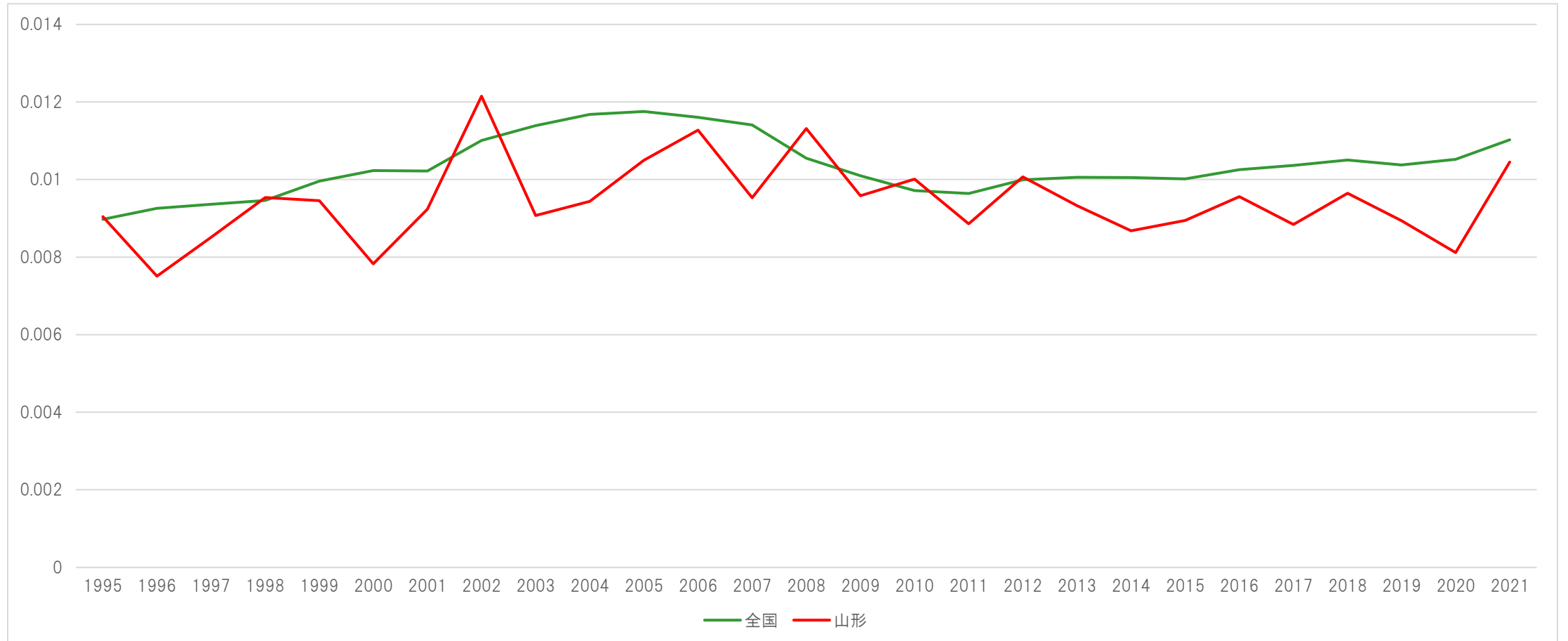

複産分娩率（07福島）

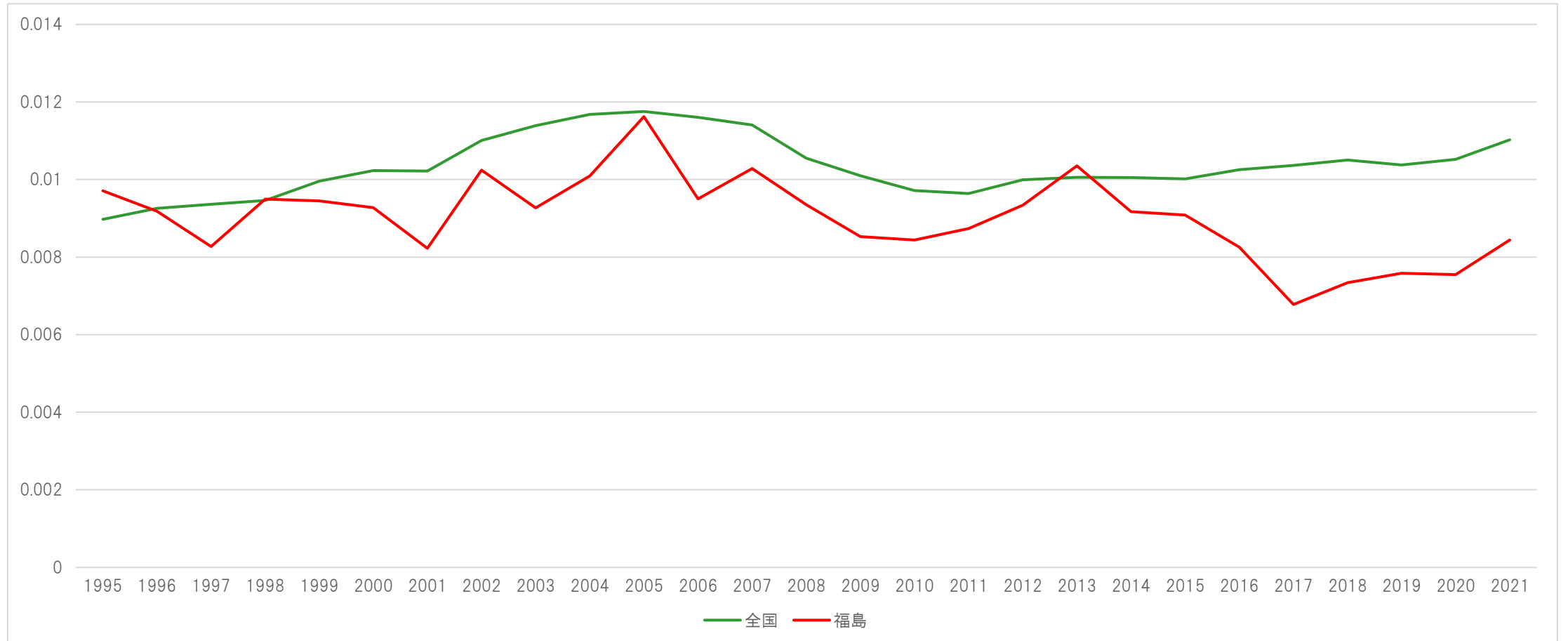

複産分娩率（08茨城）

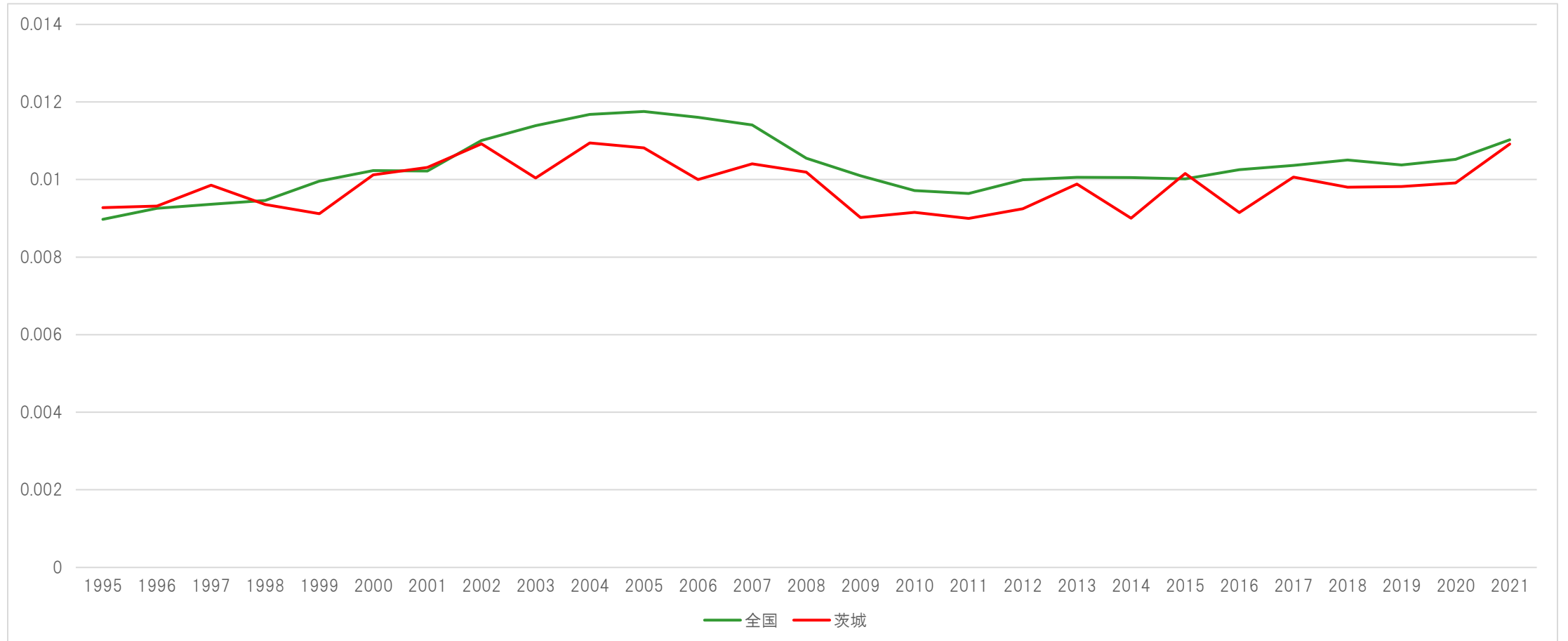

複産分娩率（09栃木）

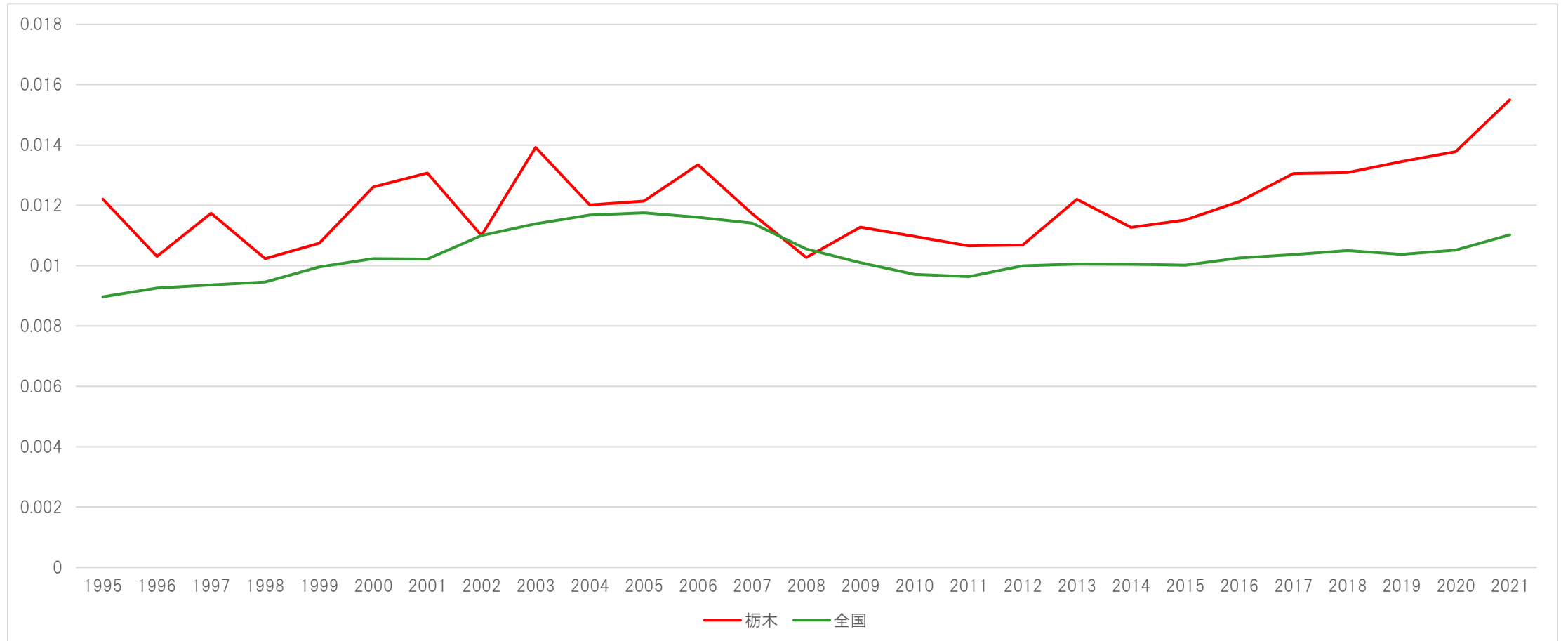

複産分娩率（10群馬）

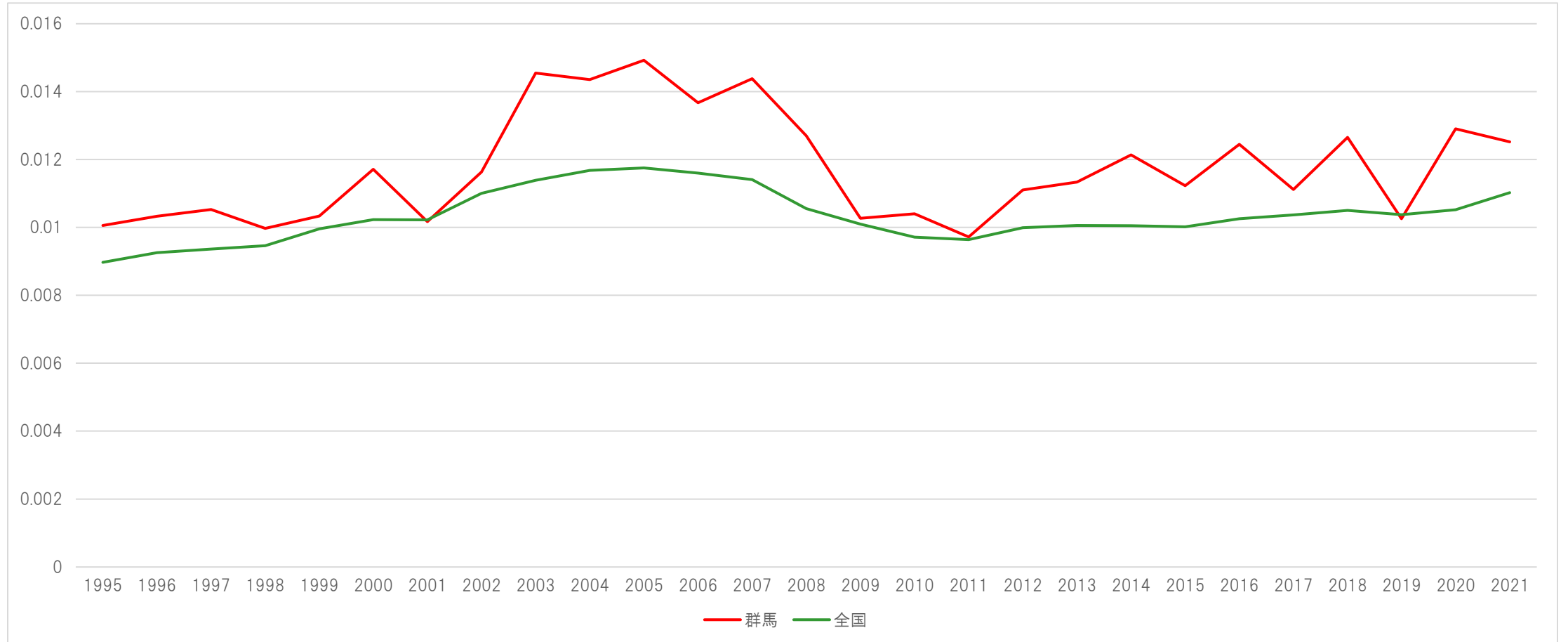

複産分娩率（11埼玉）

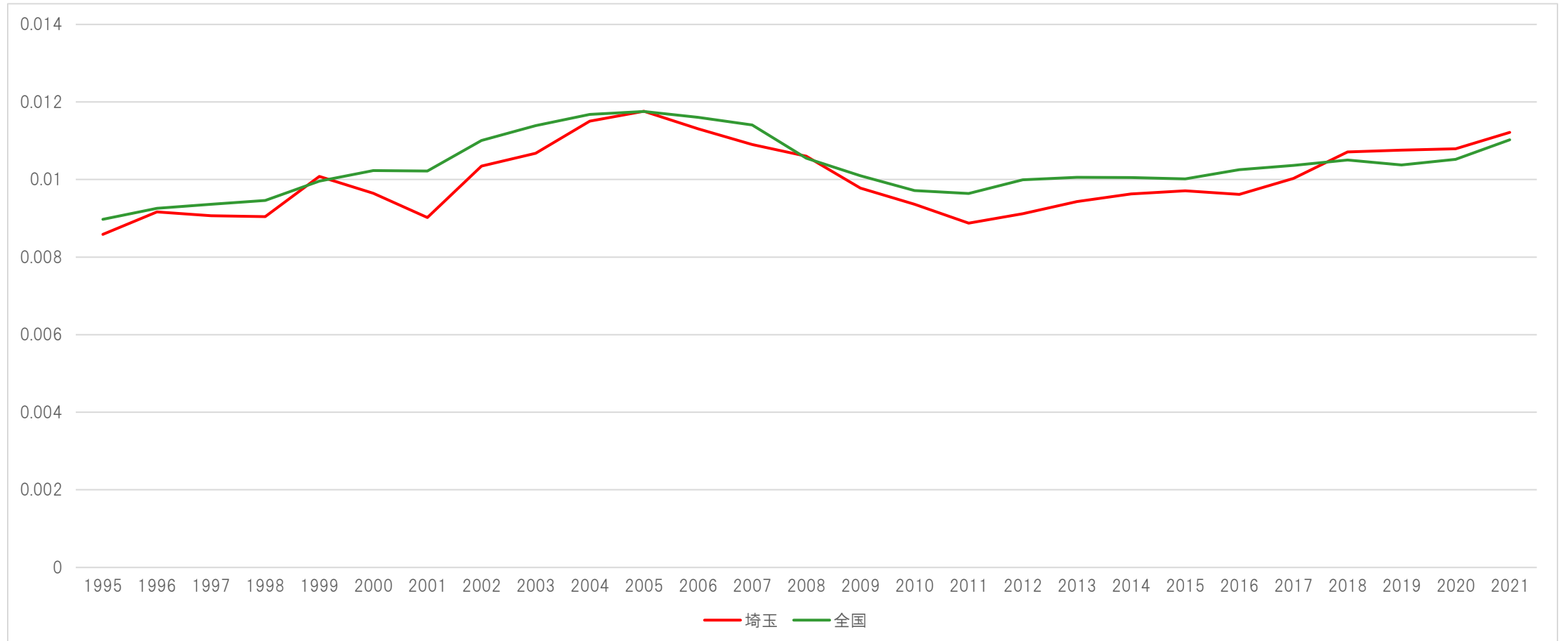

複産分娩率（12千葉）

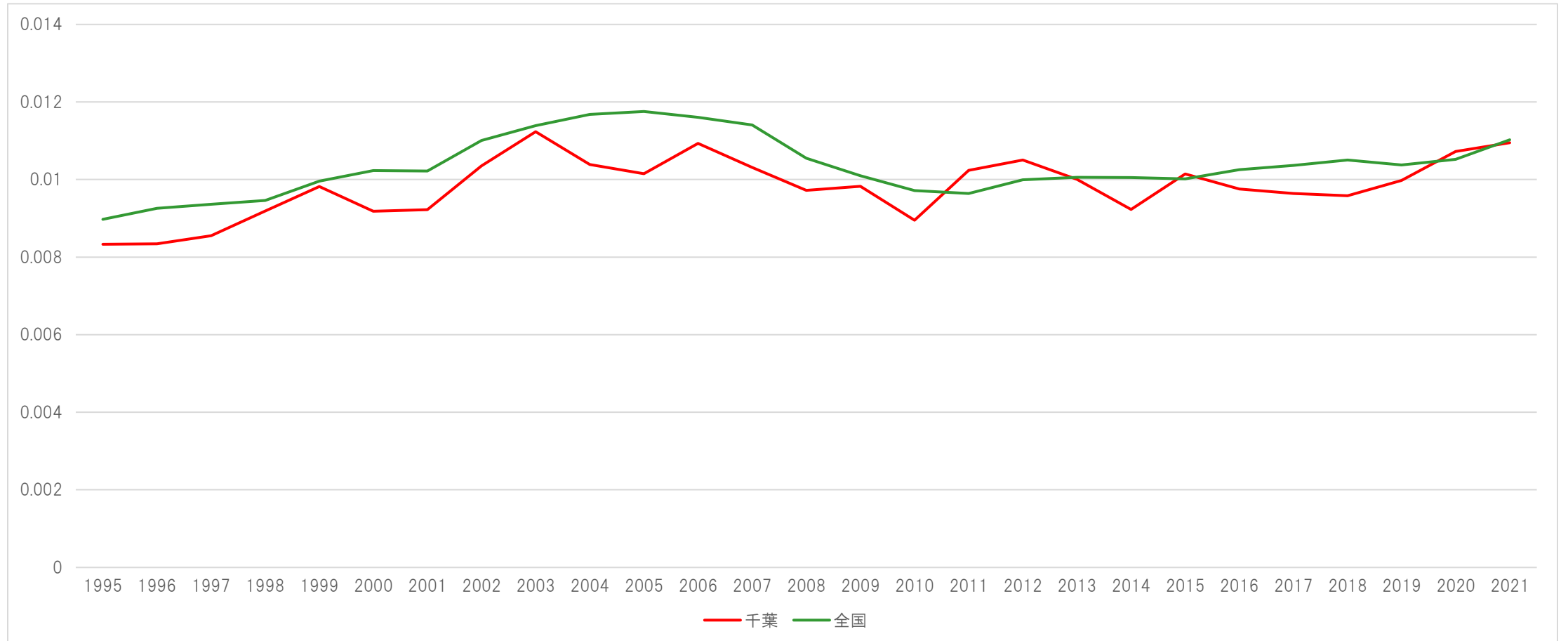

複産分娩率（13東京）

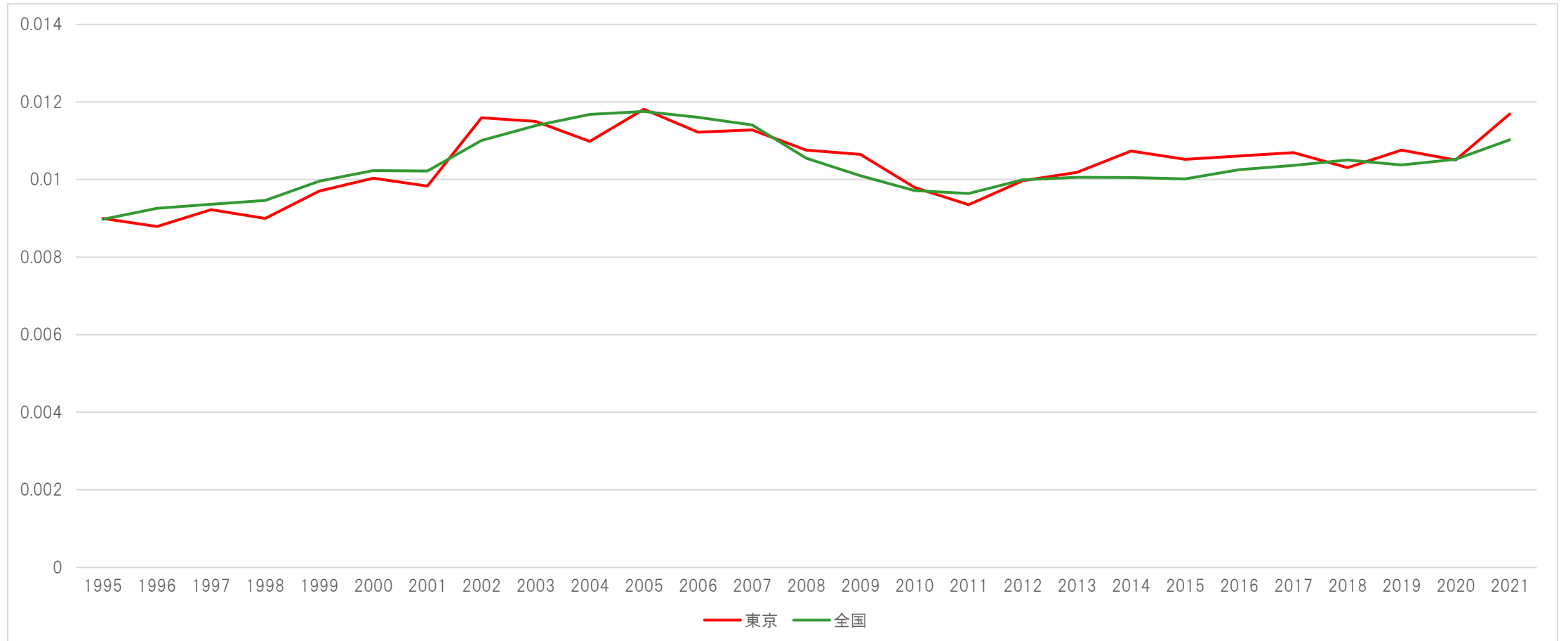

複産分娩率（14神奈川県）

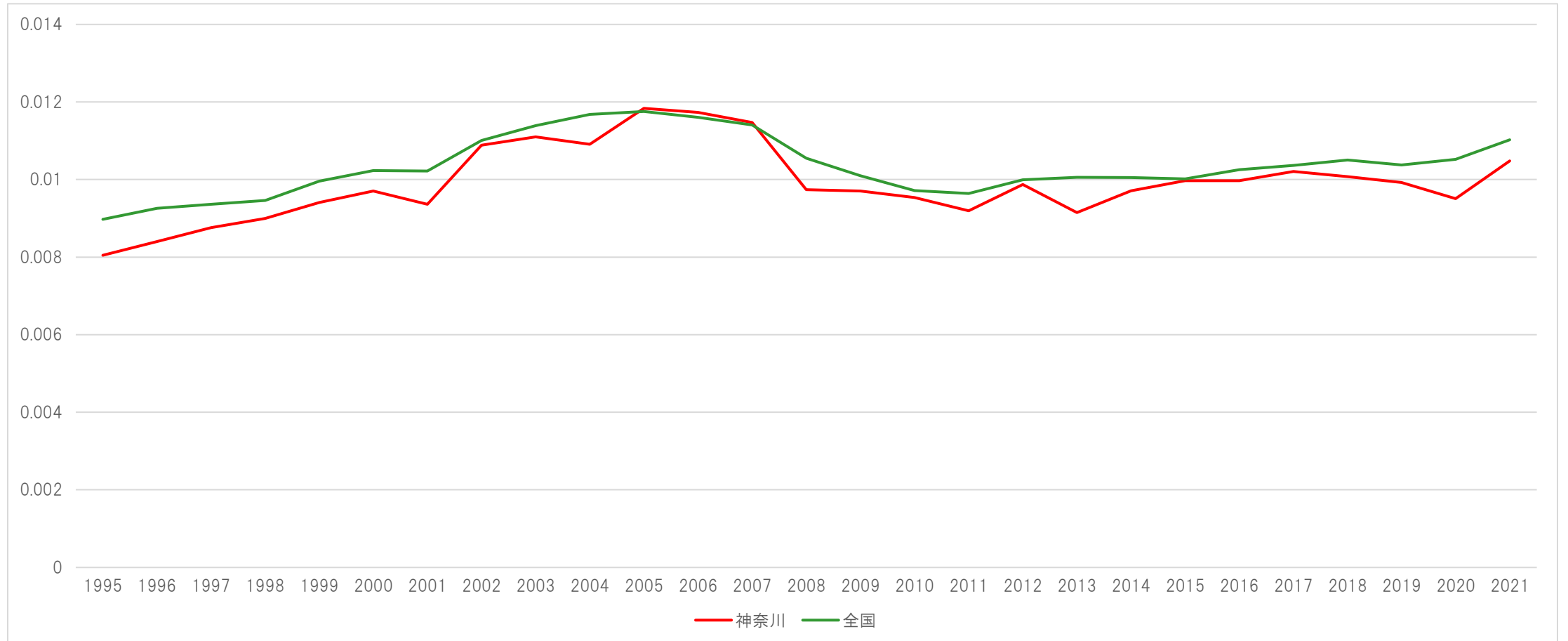

複産分娩率（15新潟）

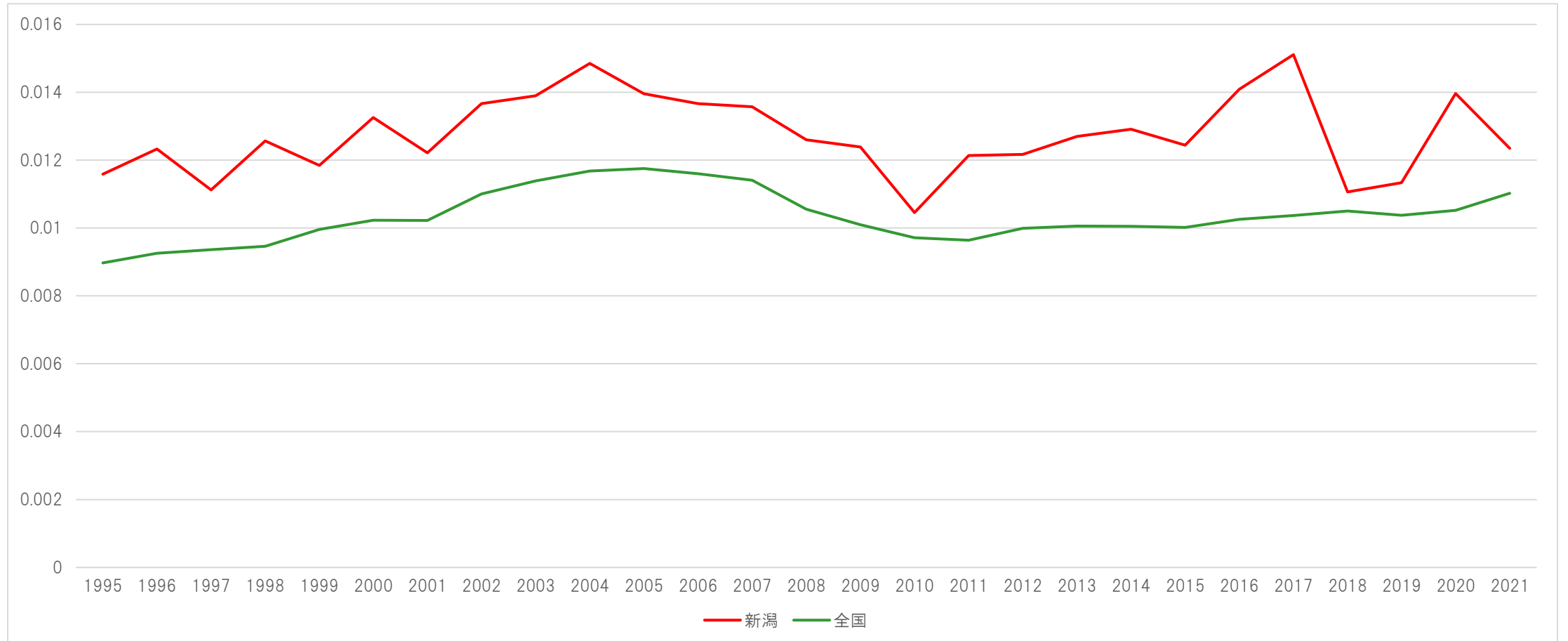

複産分娩率（16富山）

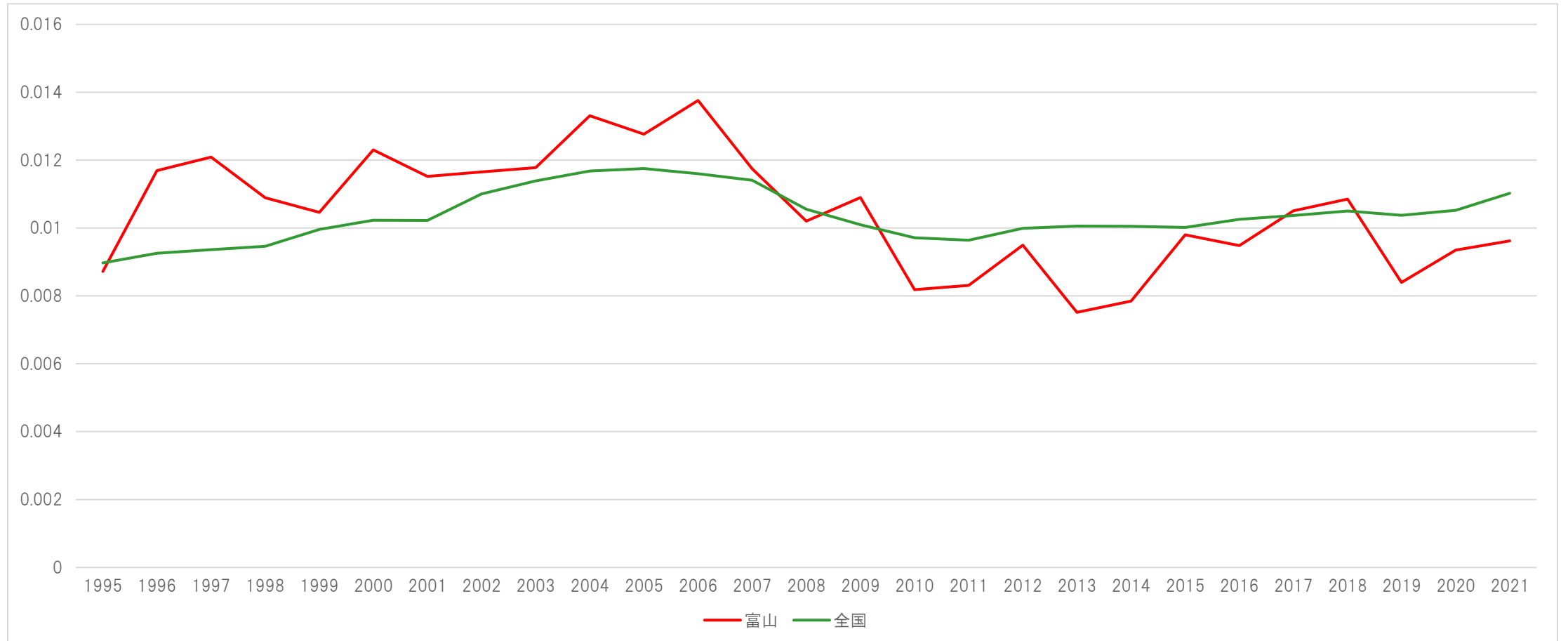

複産分娩率（17石川）

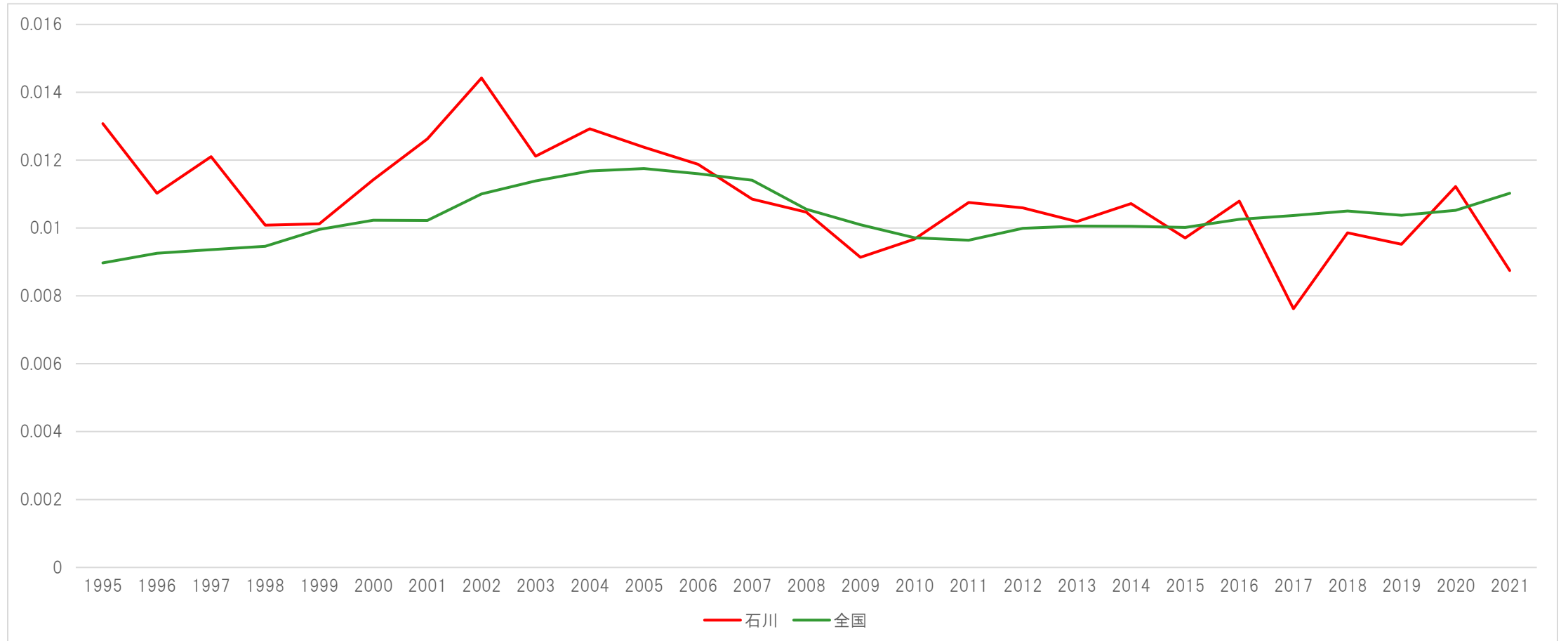

複産分娩率（18福井）

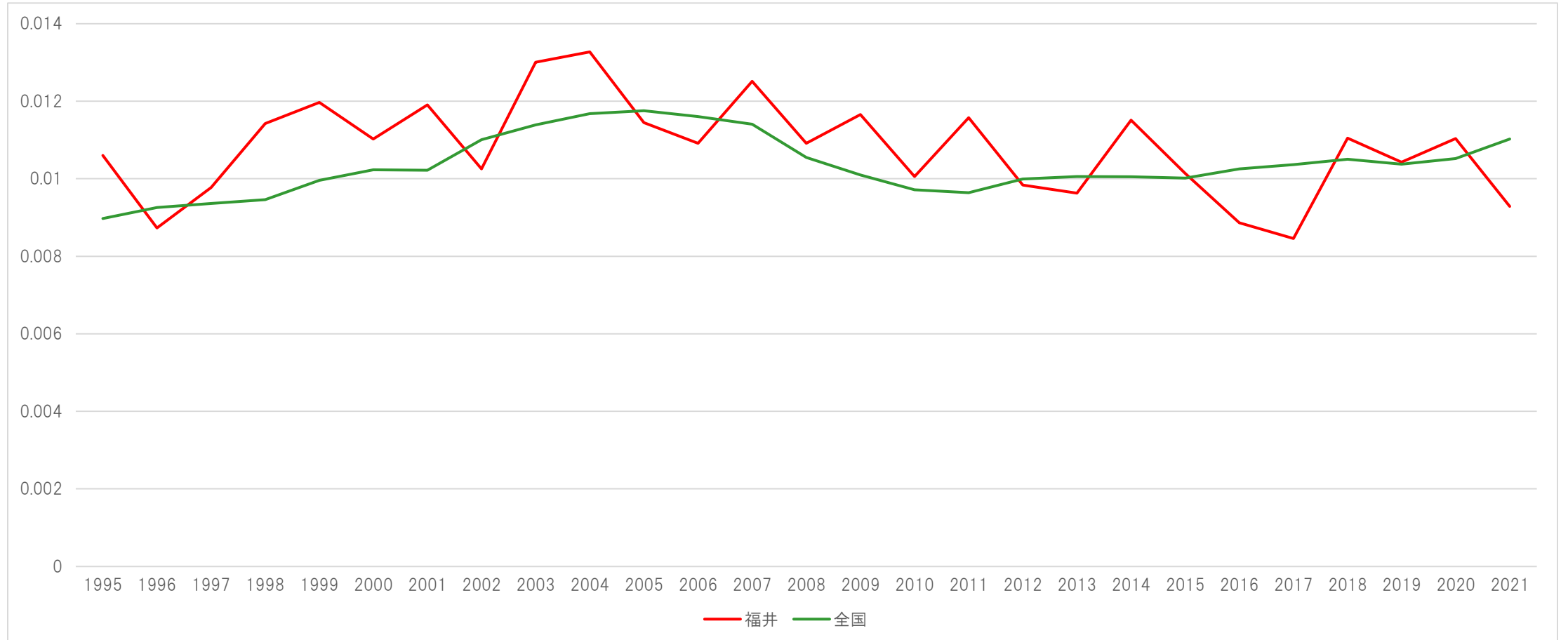

複産分娩率（19山梨）

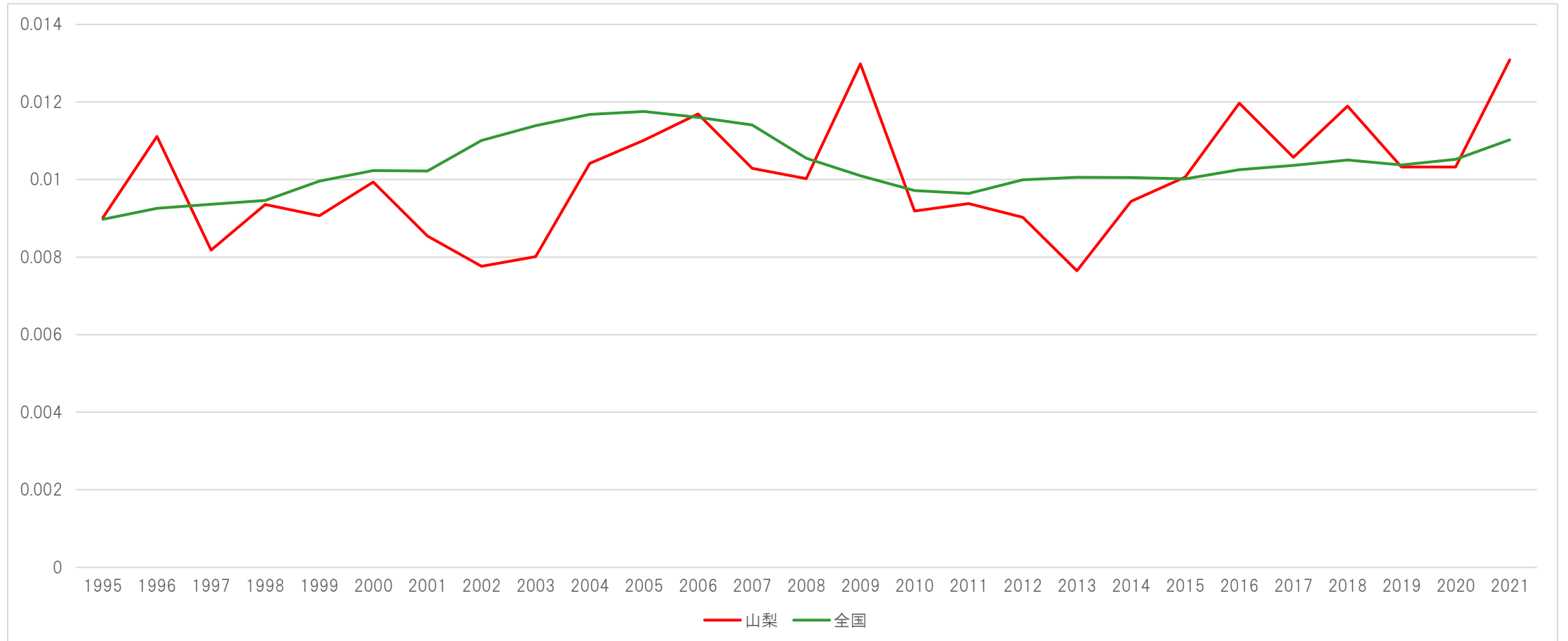

複産分娩率（20長野）

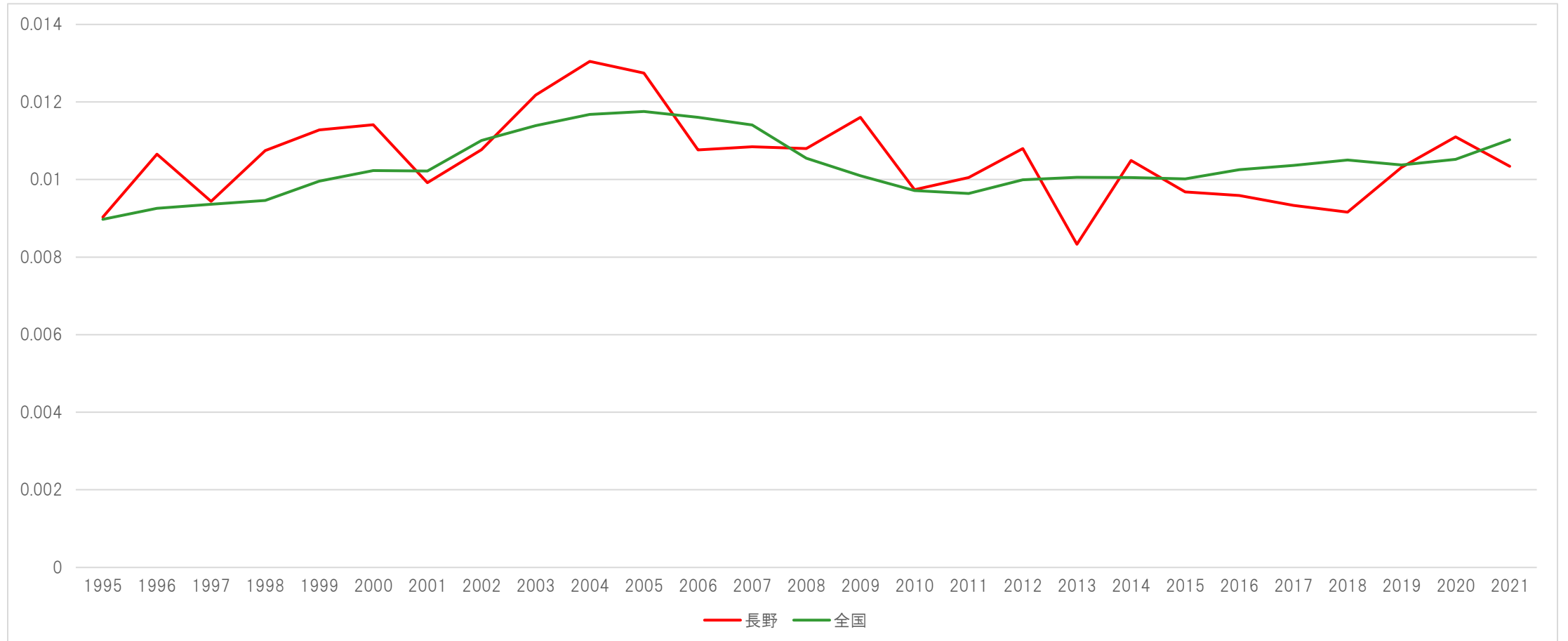

複産分娩率（21岐阜）

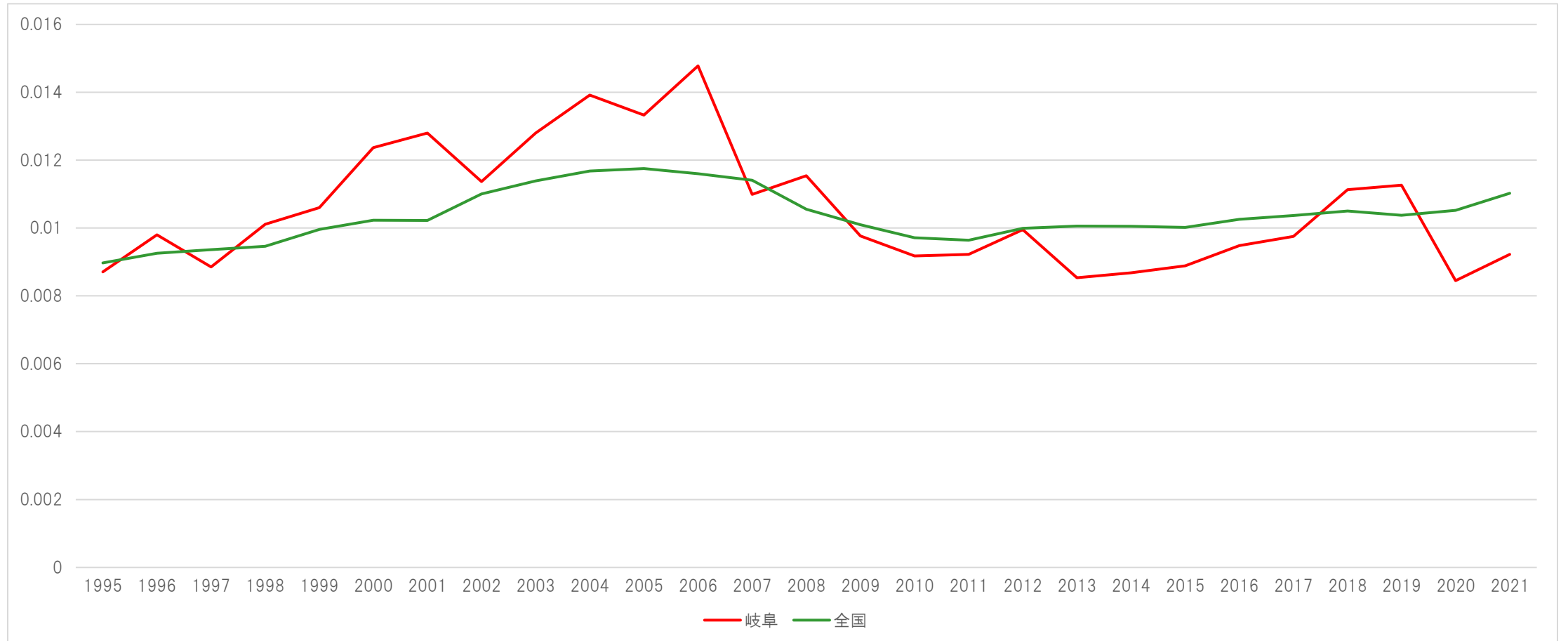

複産分娩率（22静岡県）

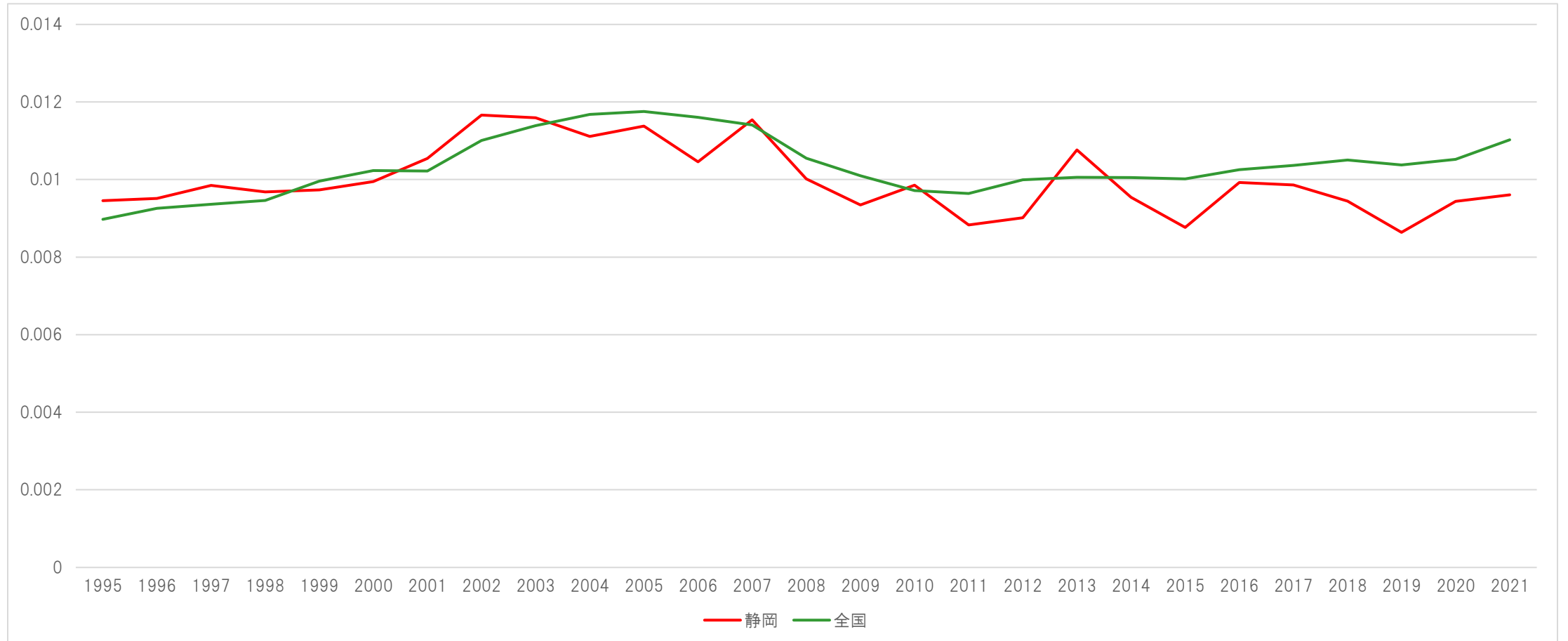

複産分娩率（23愛知）

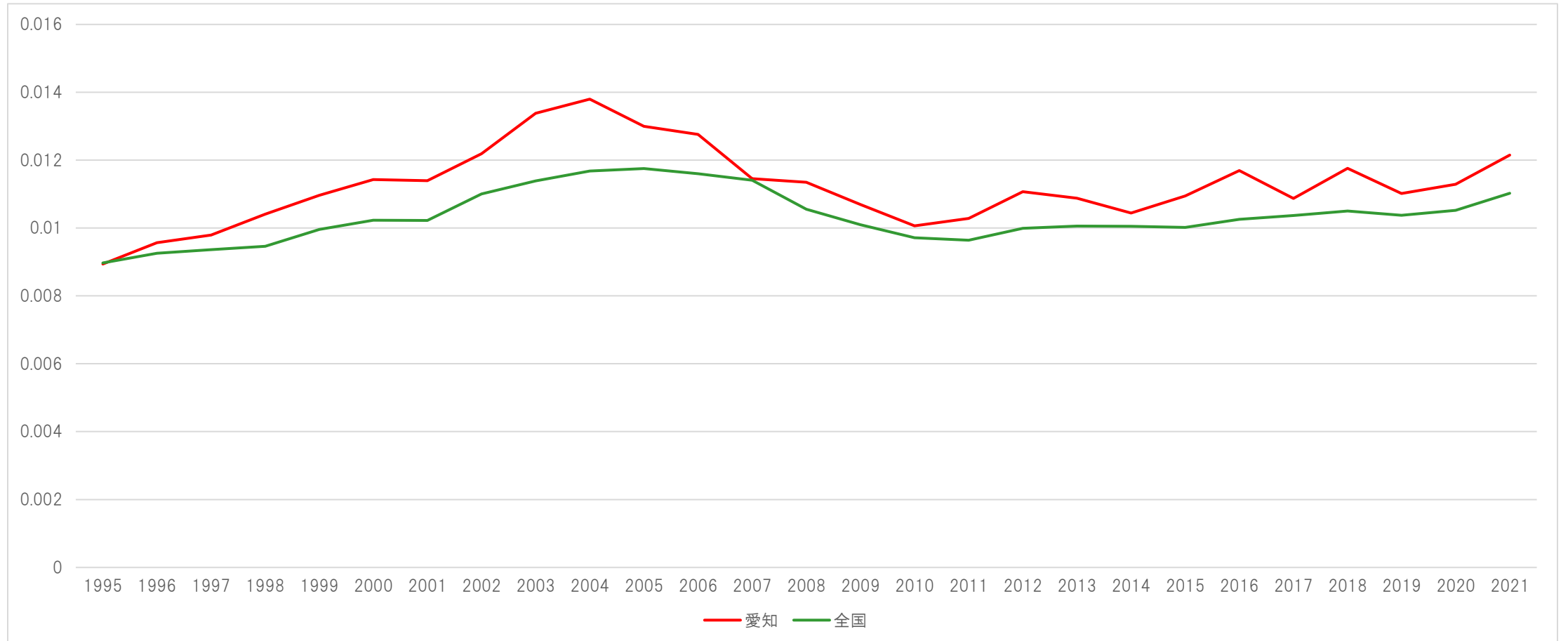

複産分娩率（24三重）

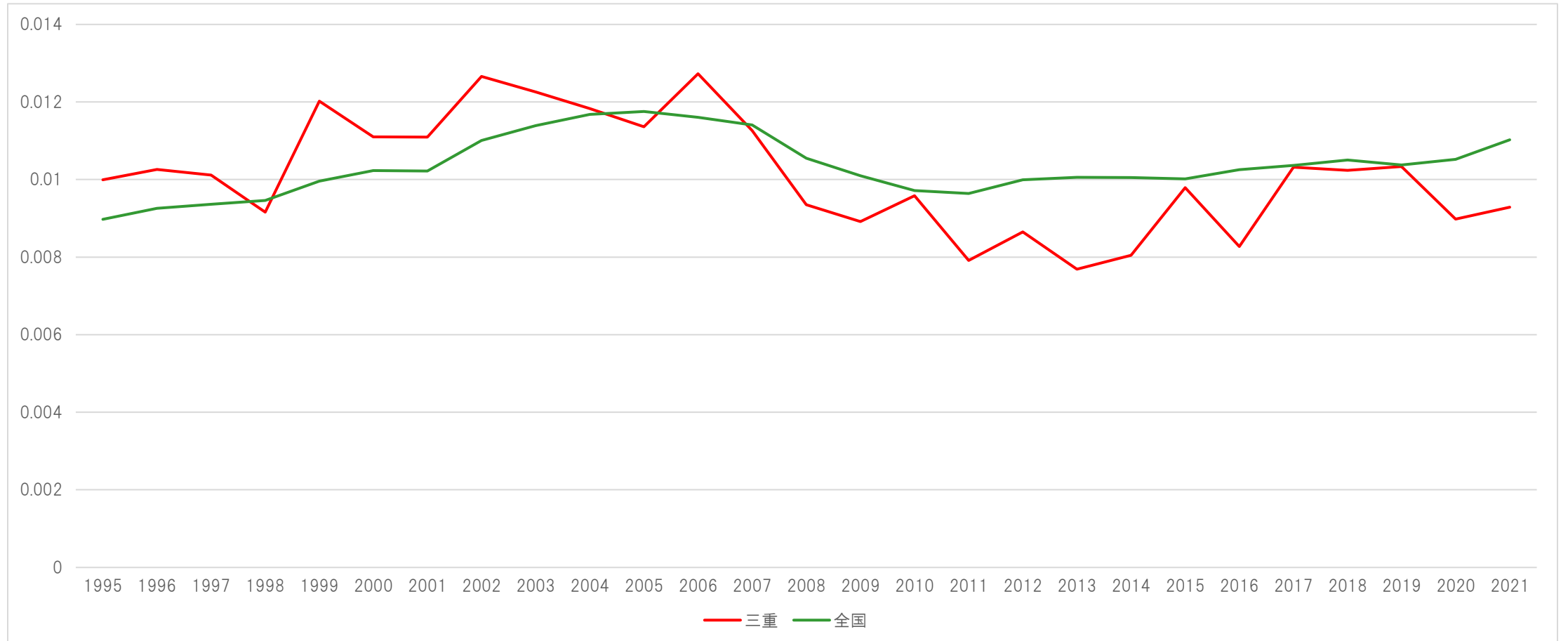

複産分娩率（25滋賀）

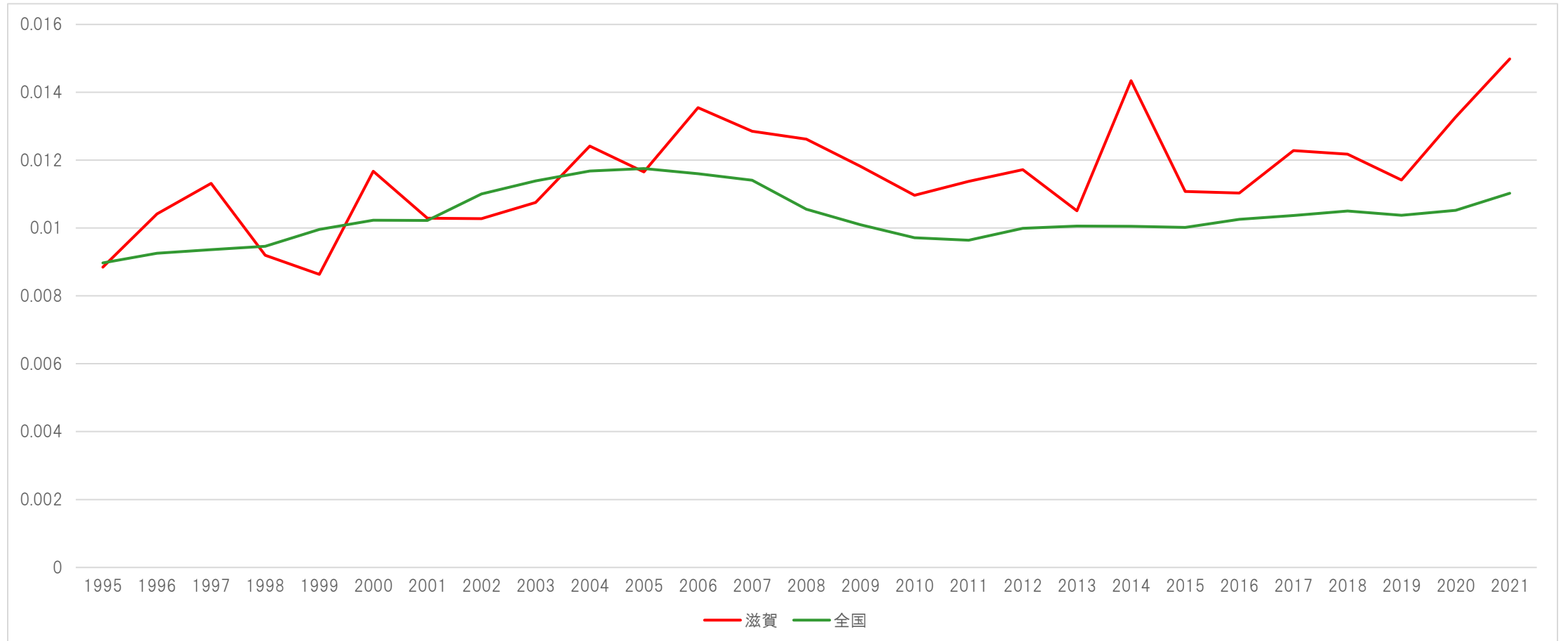

複産分娩率（26京都）

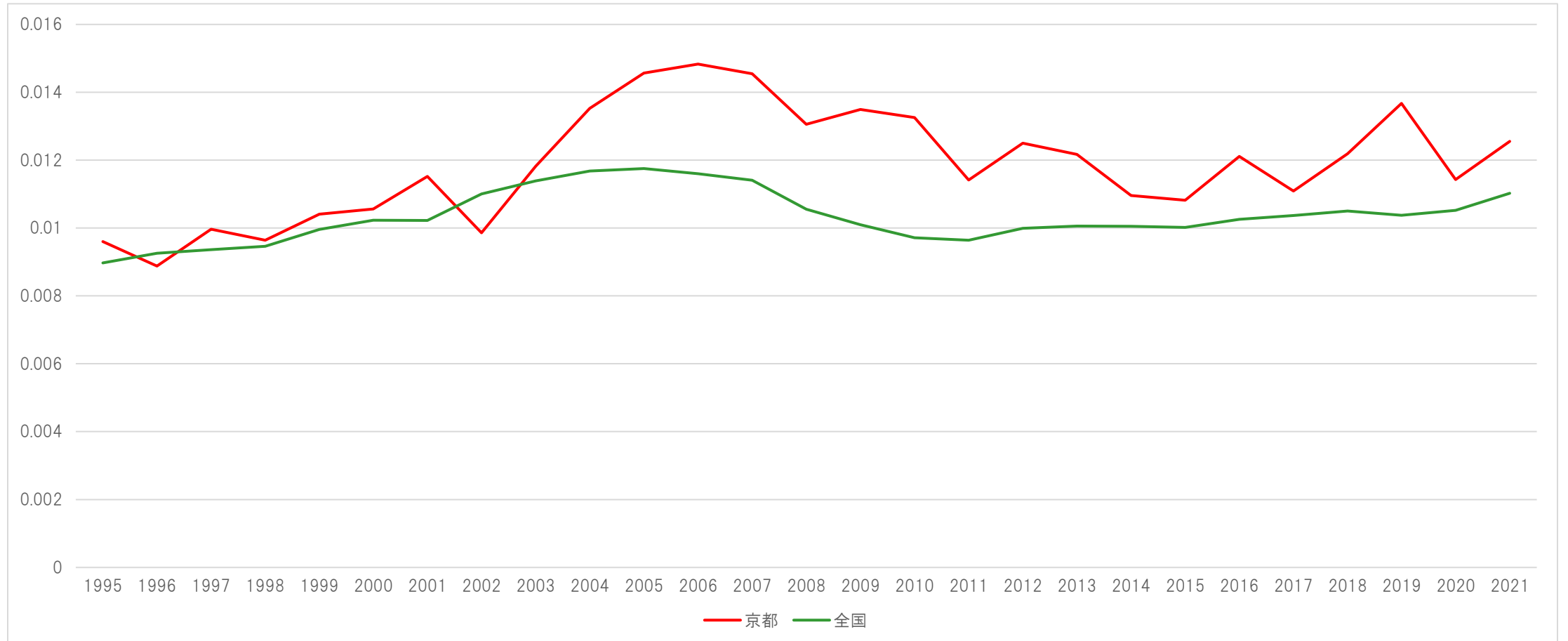

複産分娩率（27大阪）

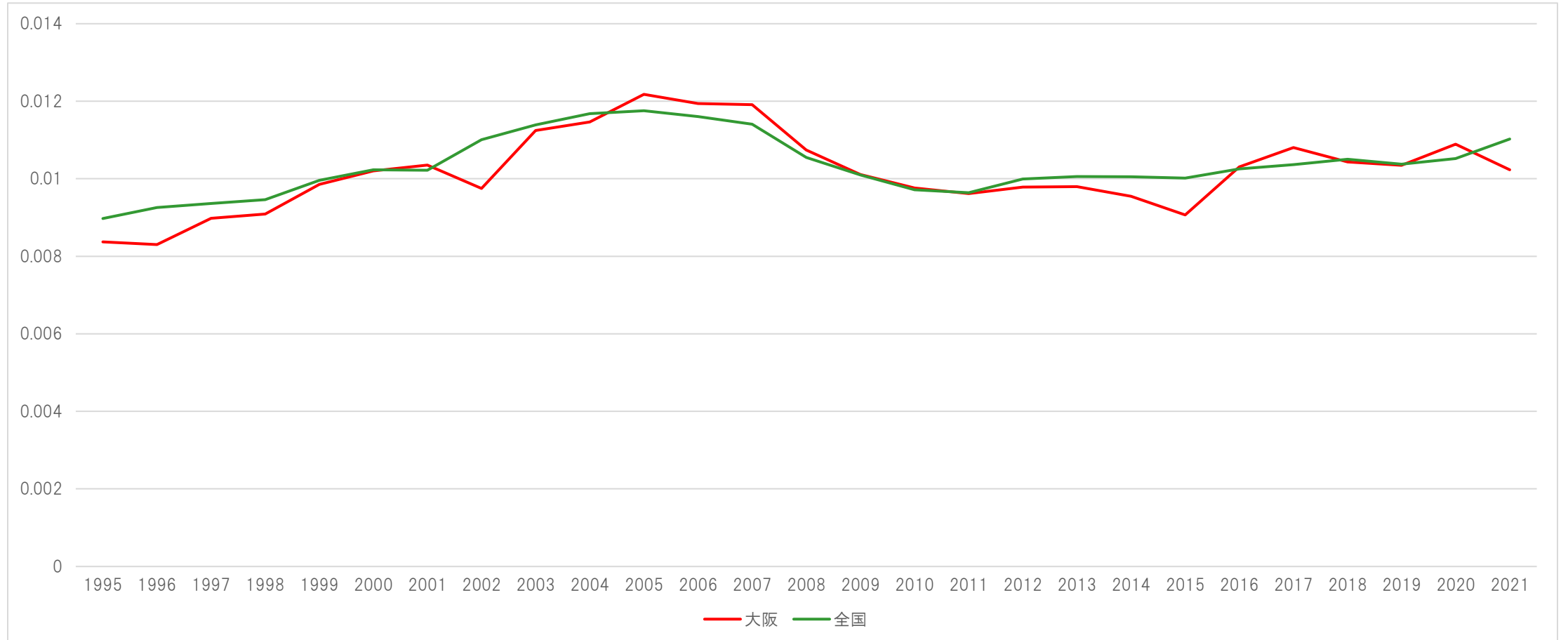

複産分娩率（28兵庫）

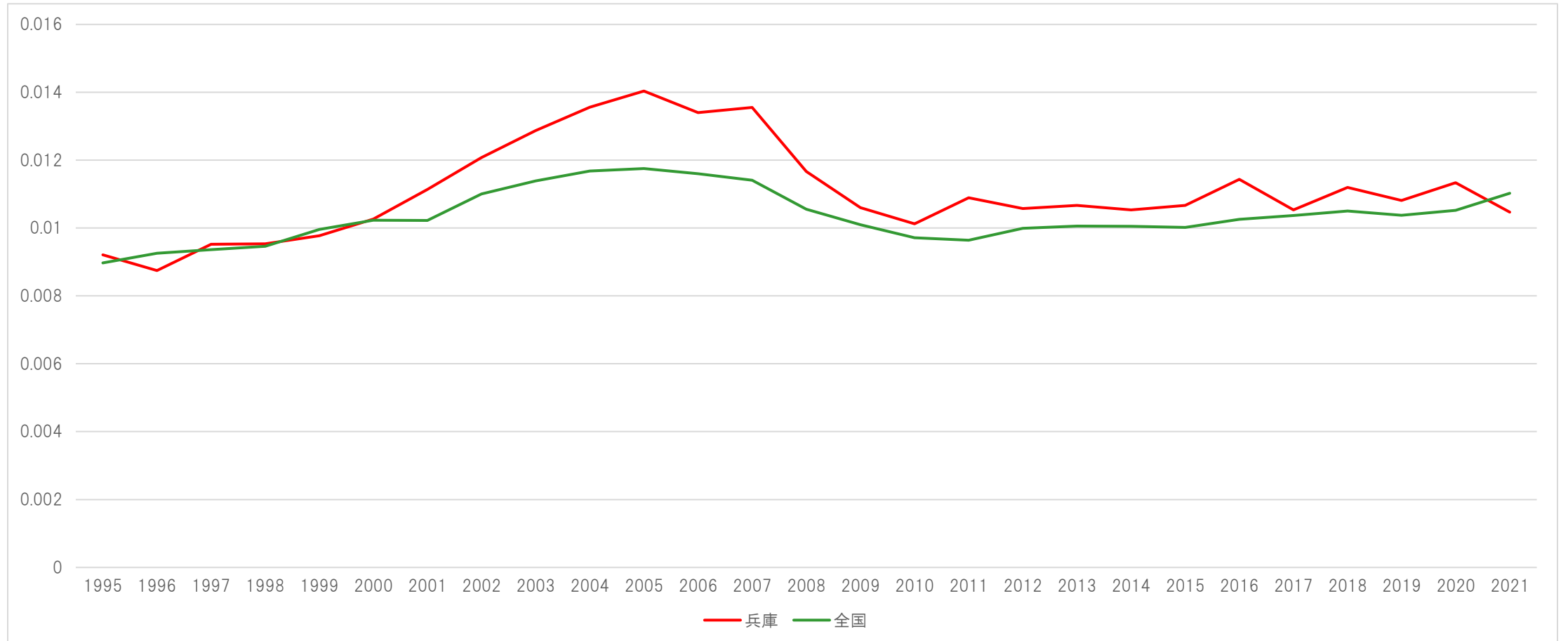

複産分娩率（29奈良）

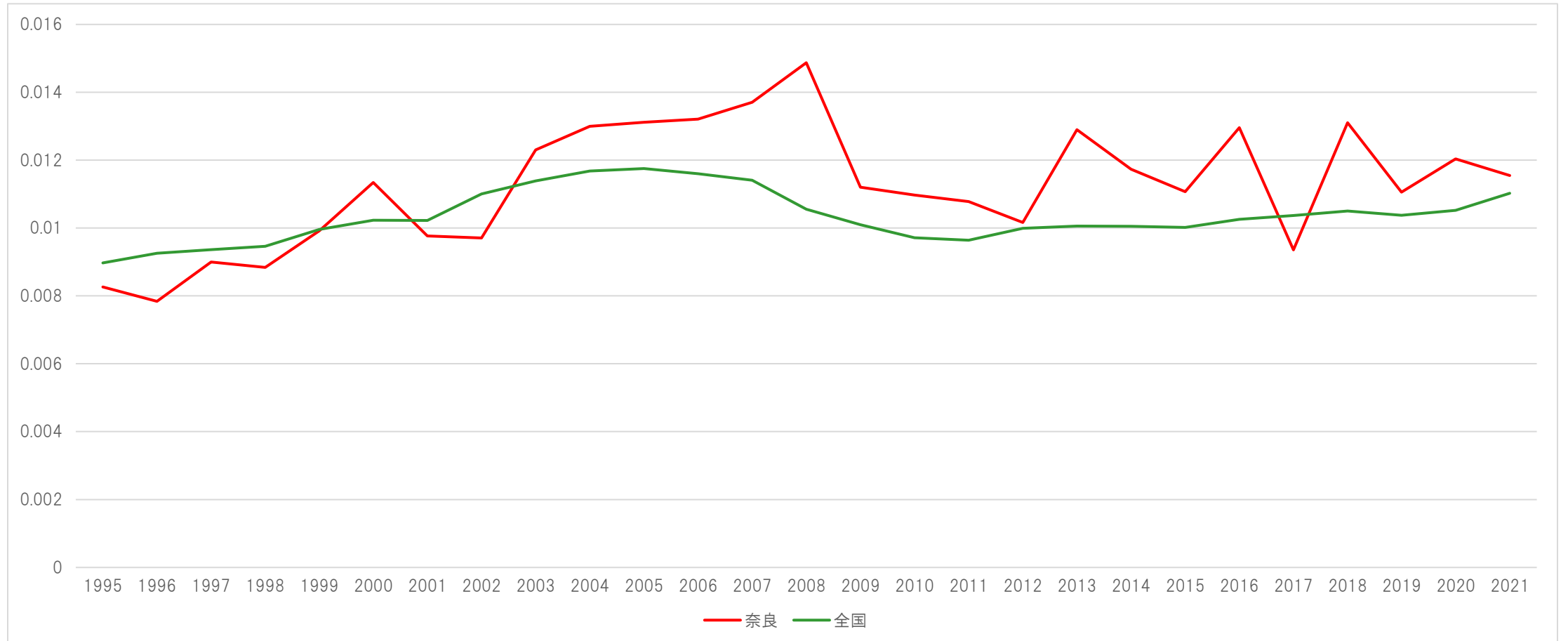

複産分娩率（30和歌山）

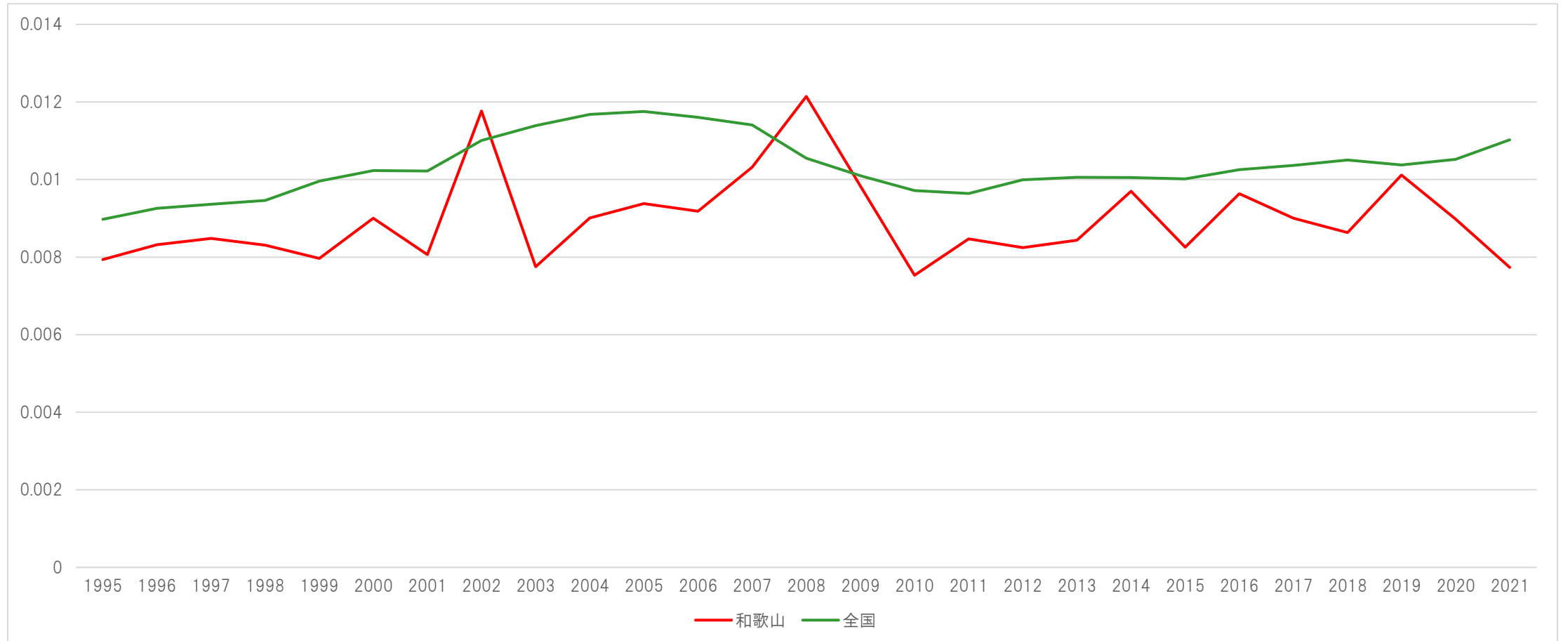

複産分娩率（31鳥取）

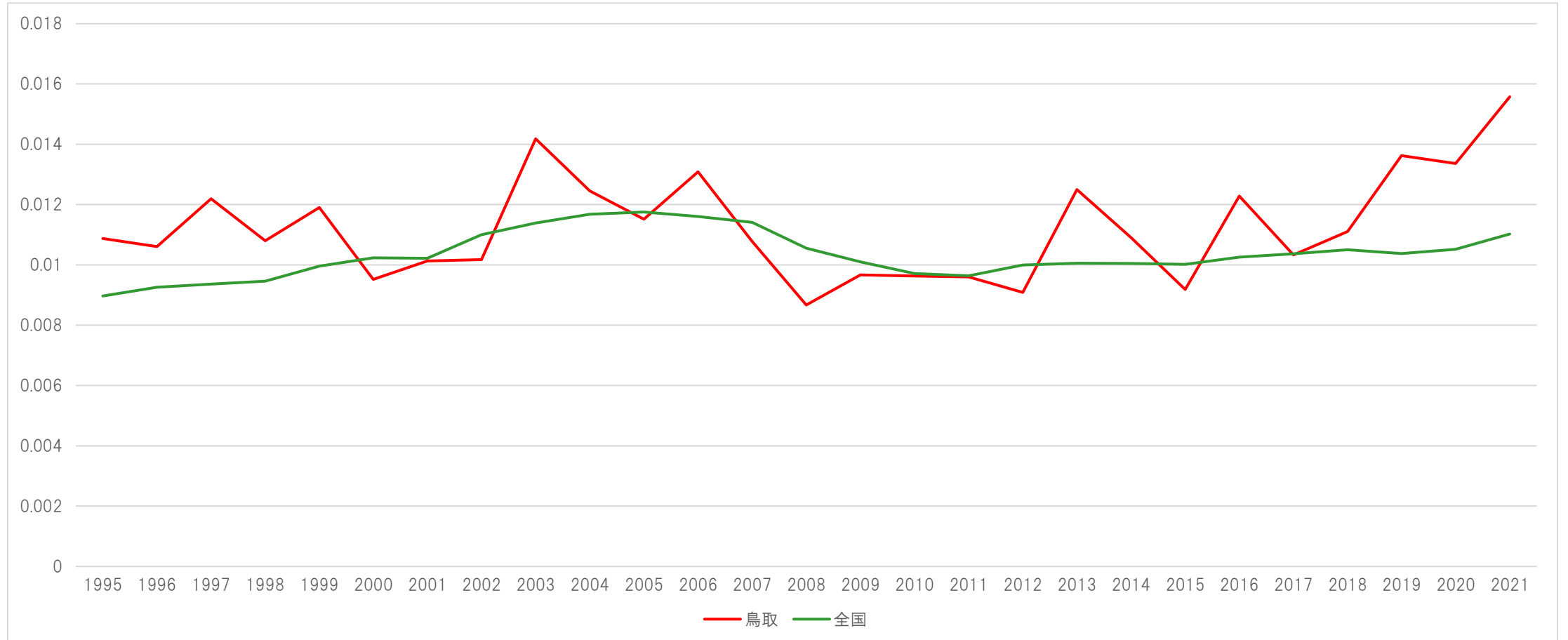

複産分娩率（32島根）

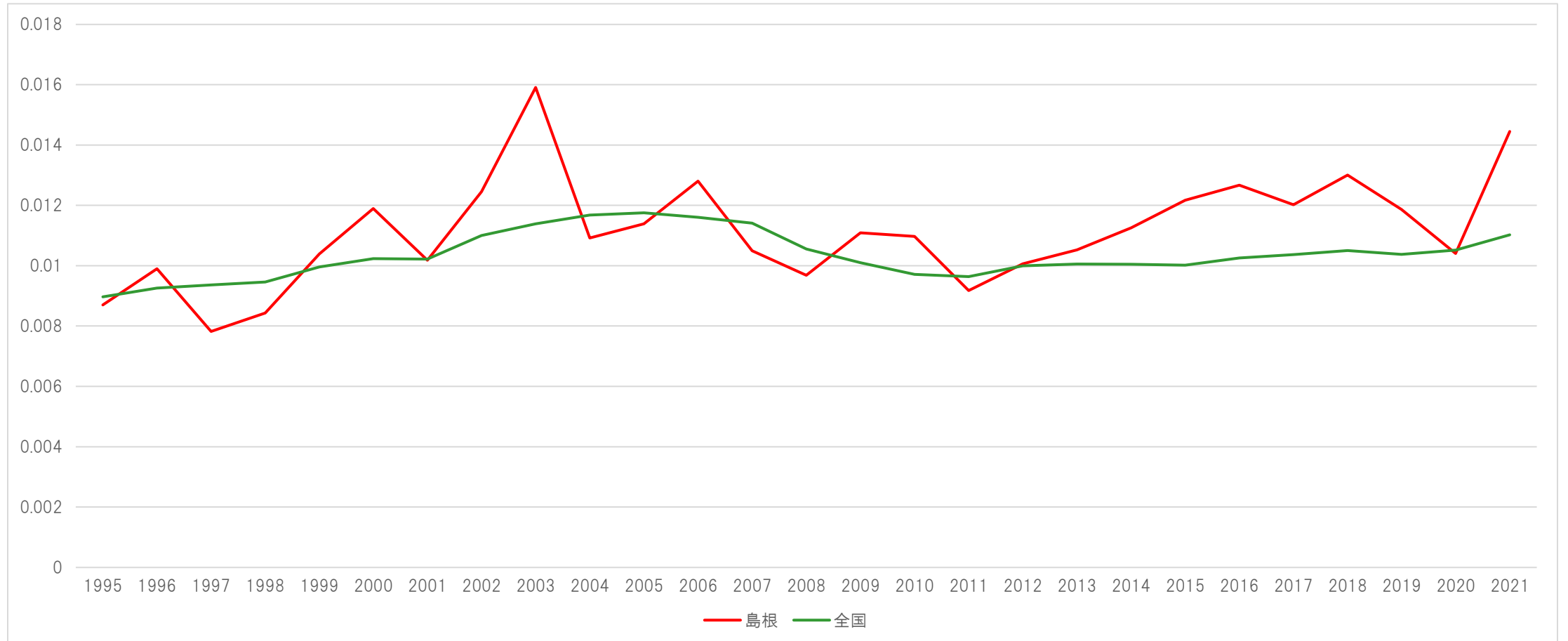

複産分娩率（33岡山）

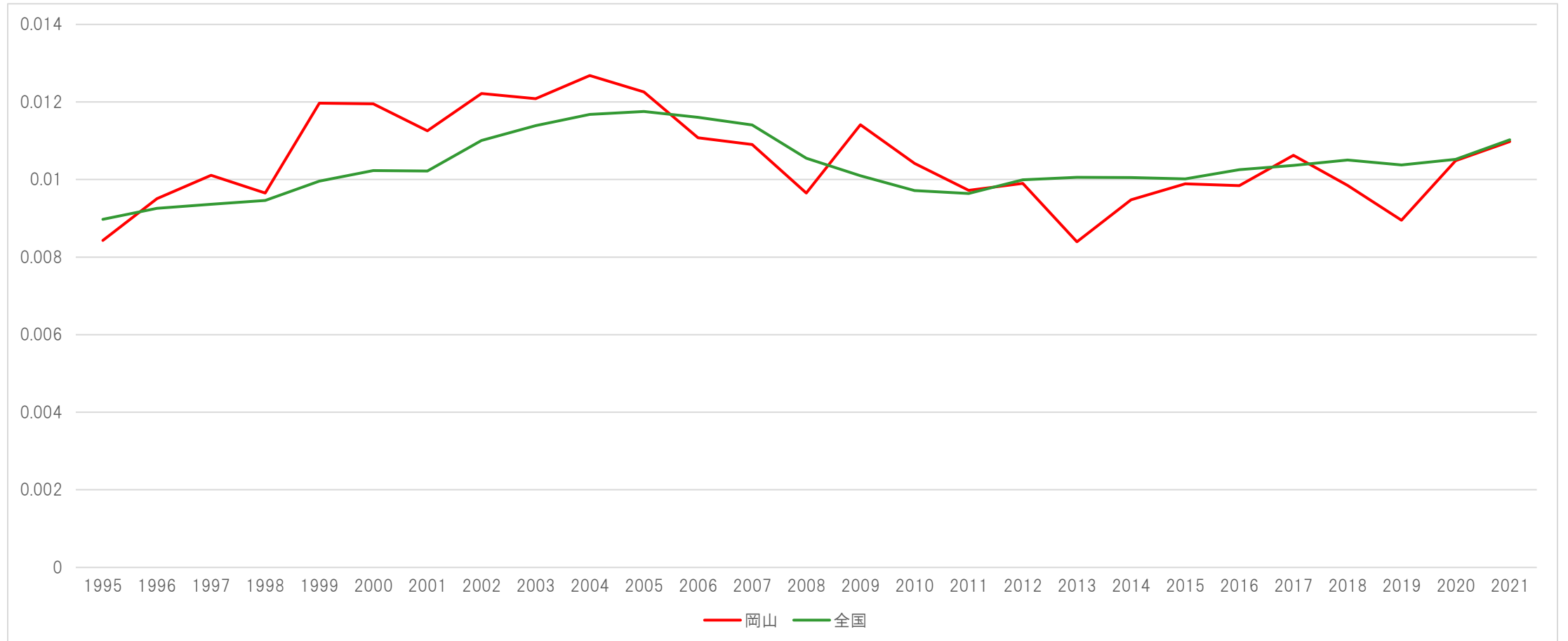

複産分娩率（34広島）

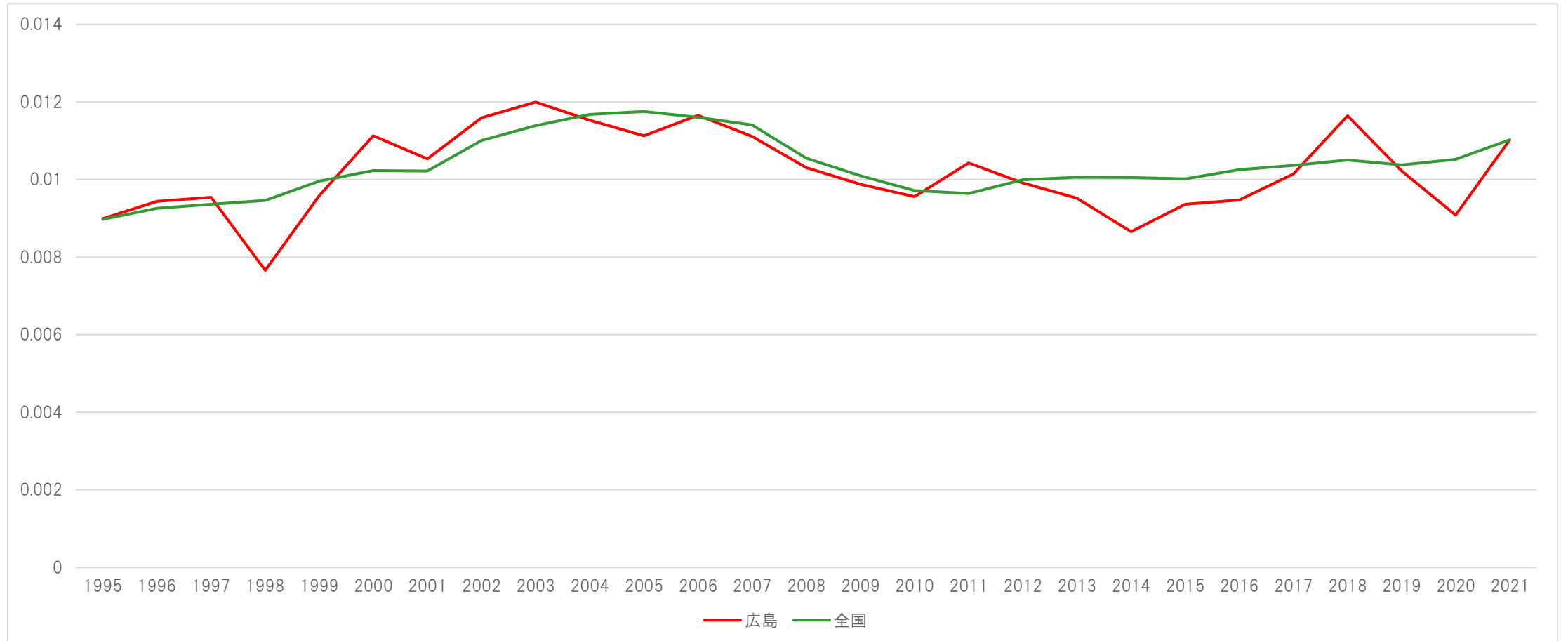

複産分娩率（35山口）

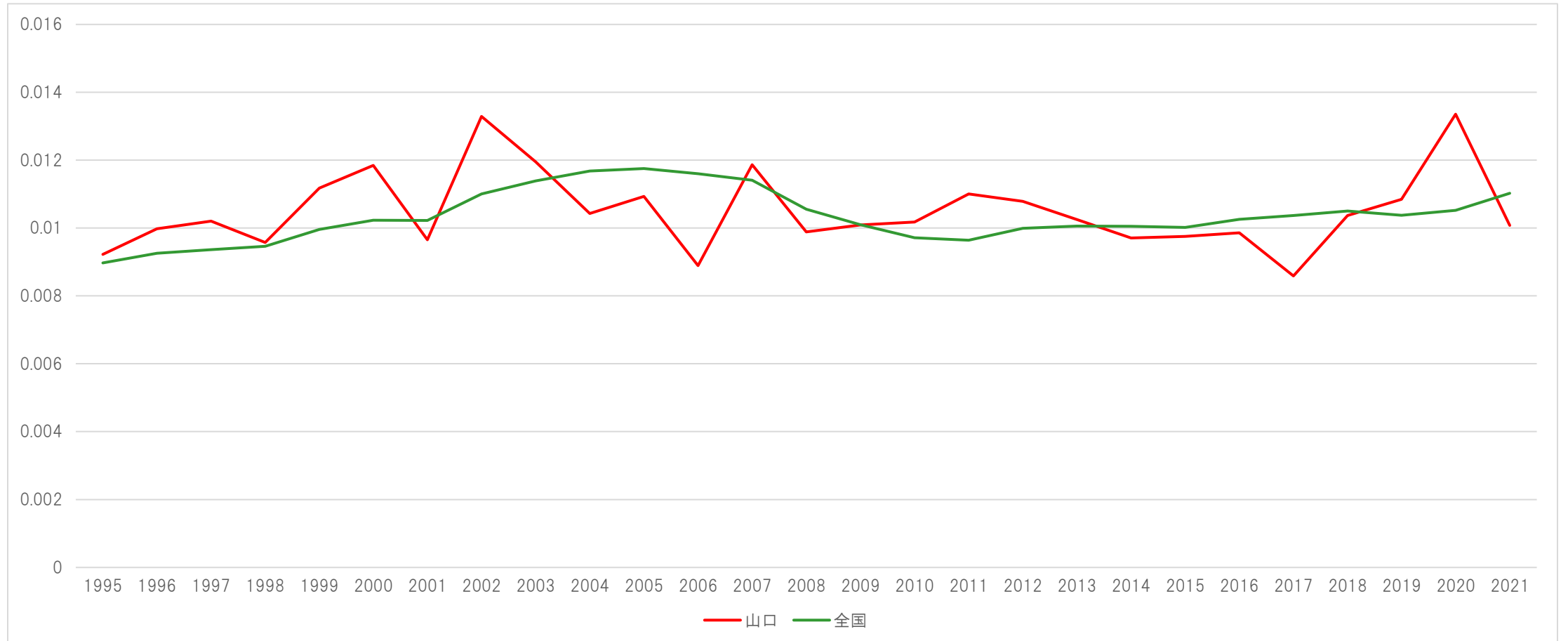

複産分娩率（36徳島）

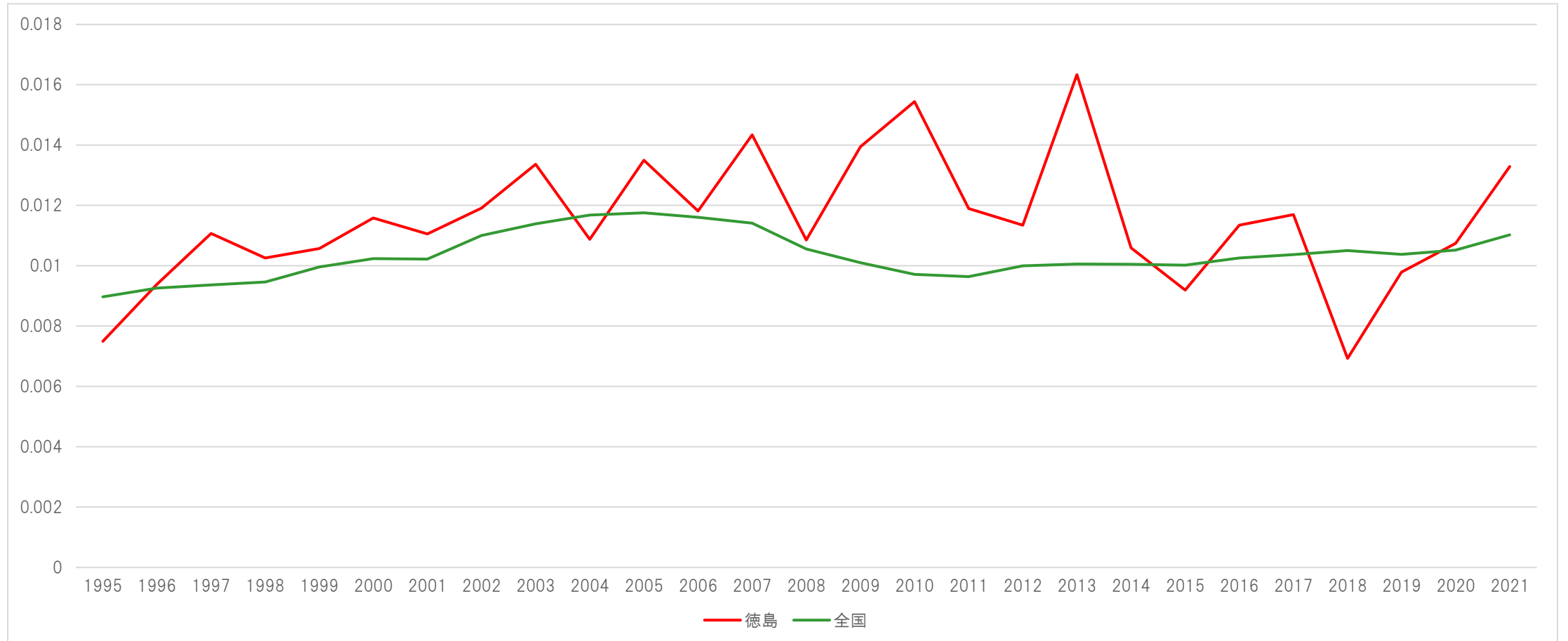

複産分娩率（37香川）

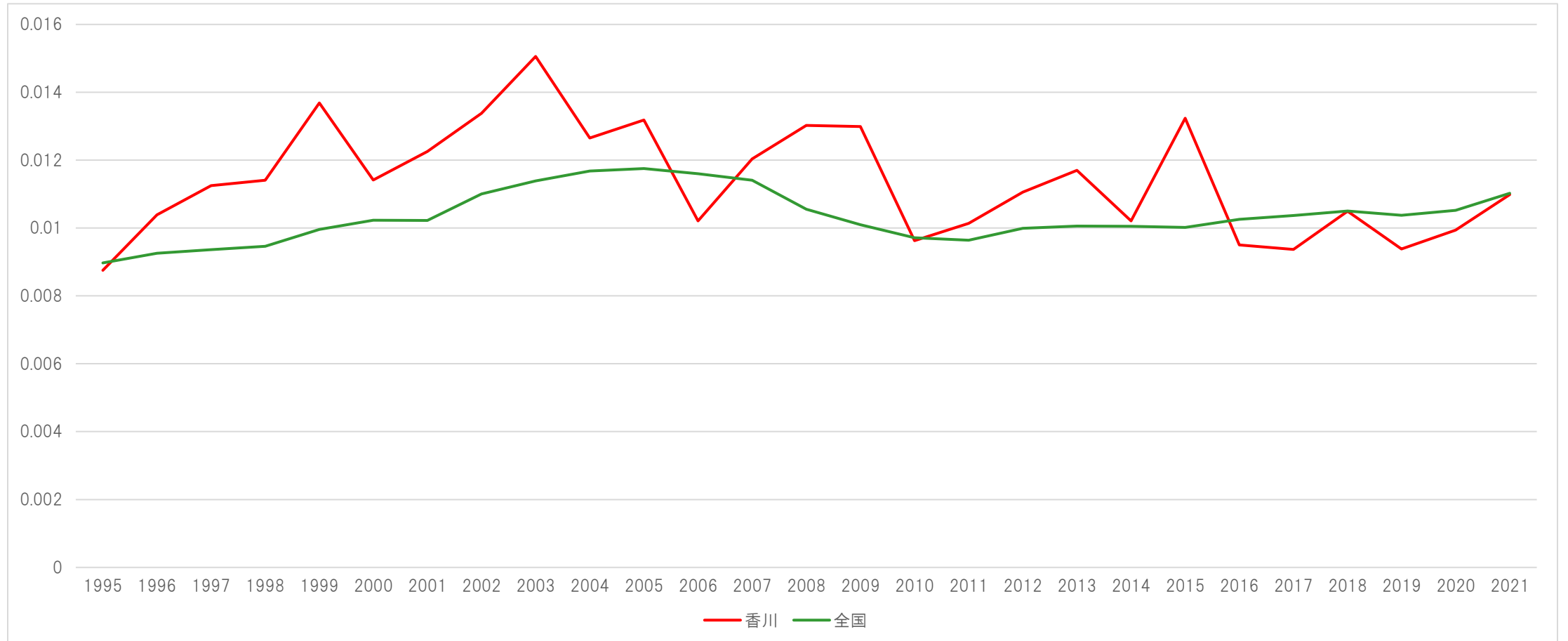

複産分娩率（38愛媛）

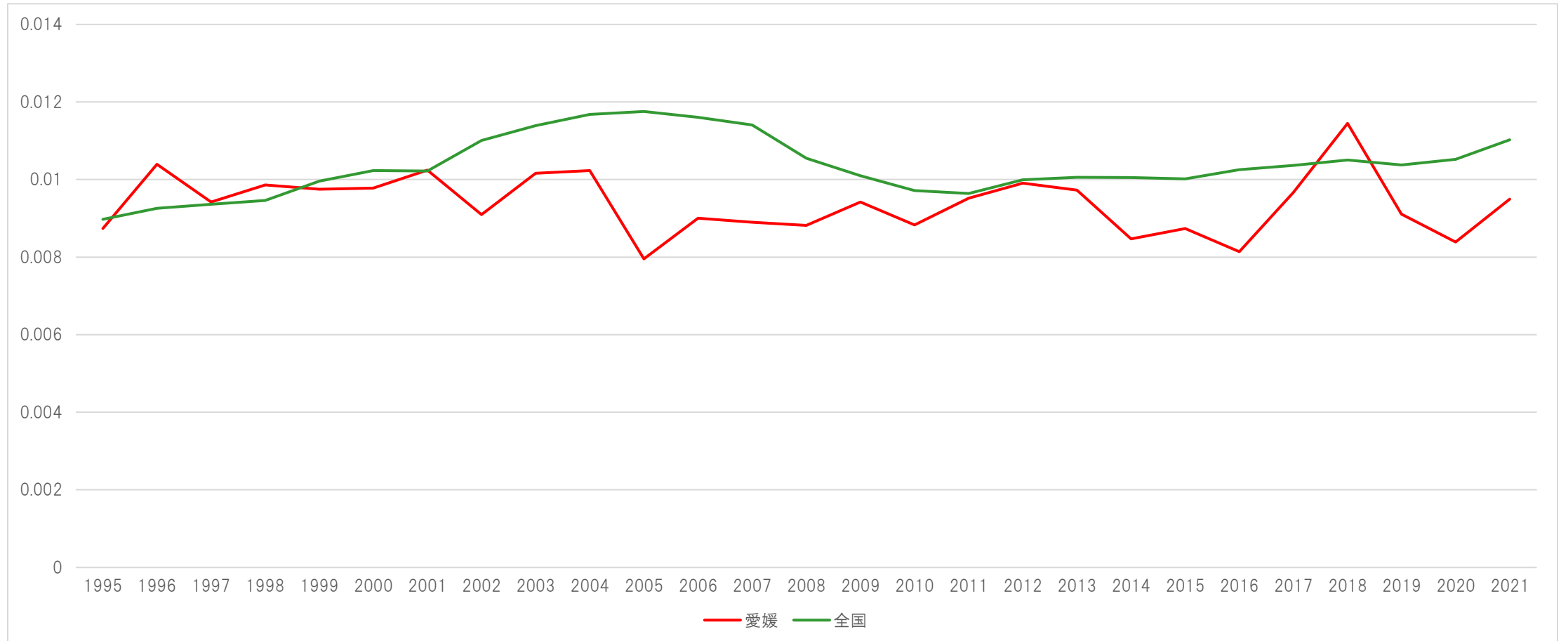

複産分娩率（39高知）

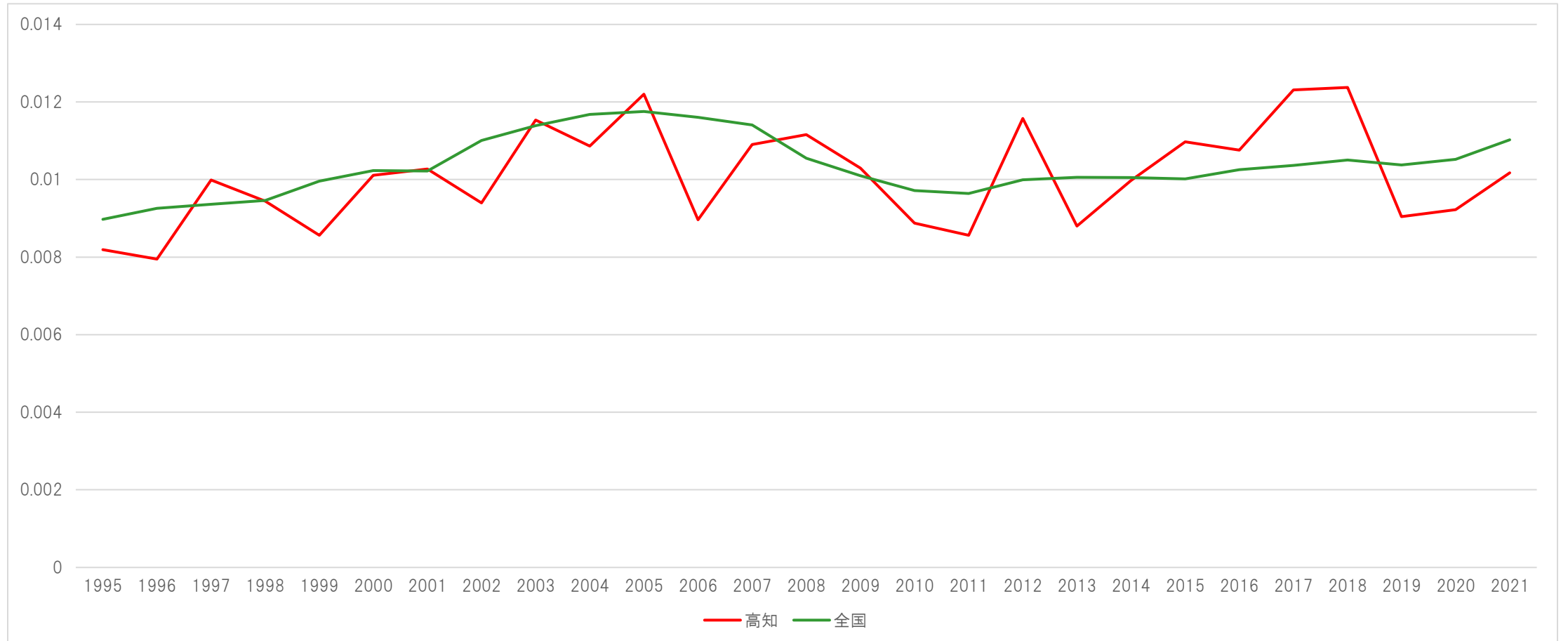

複産分娩率（40福岡）

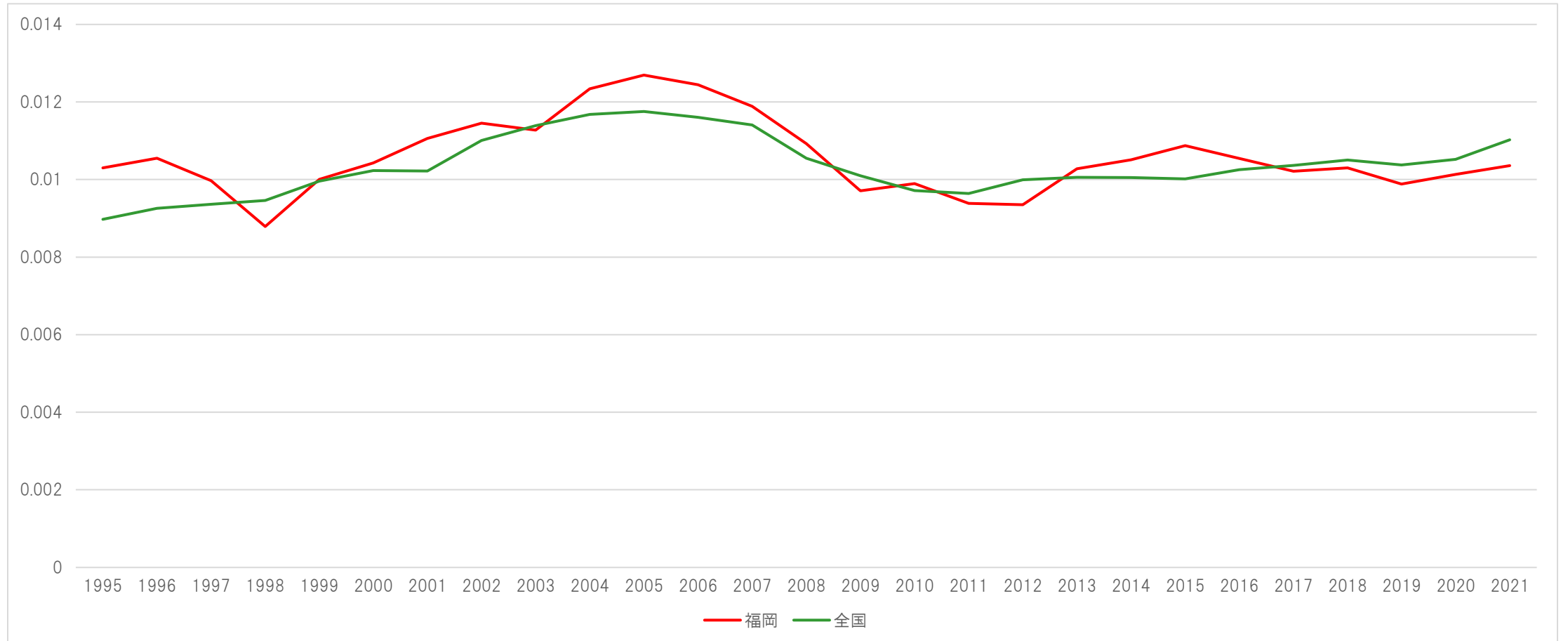

複産分娩率（41佐賀）

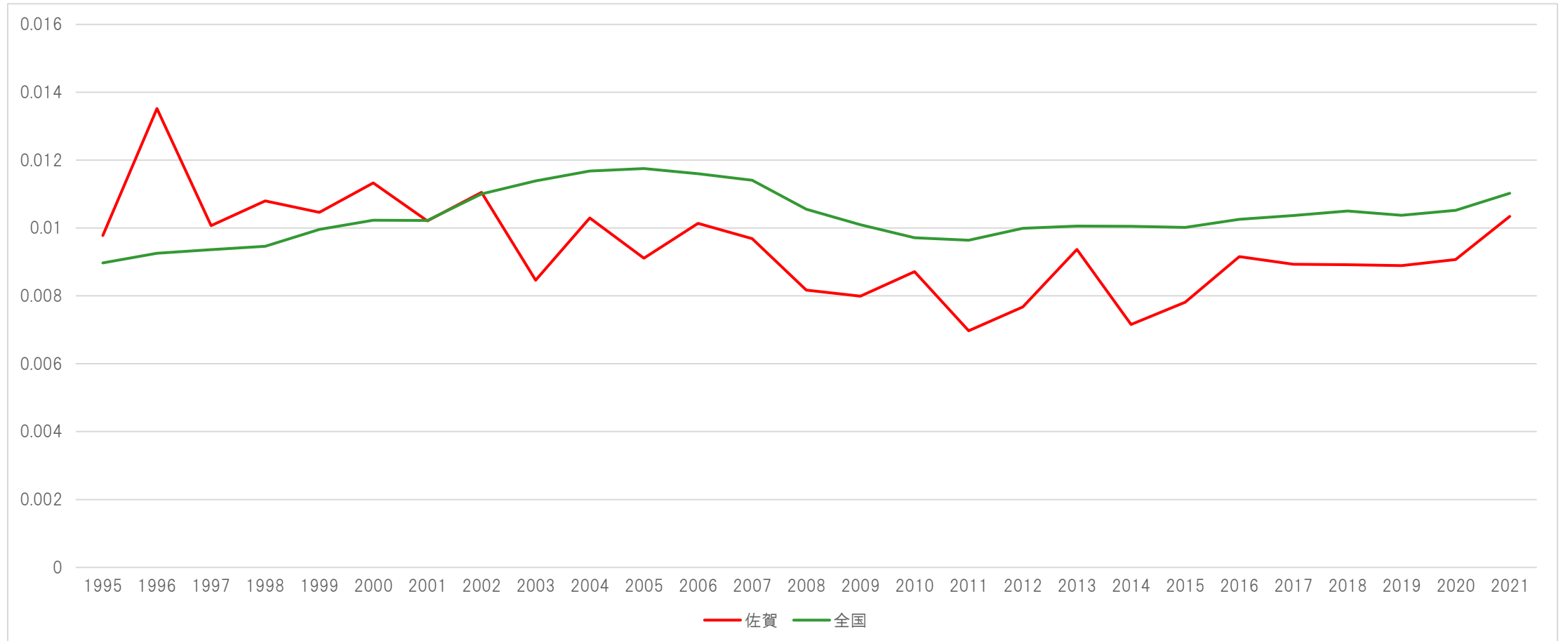

複産分娩率（42長崎）

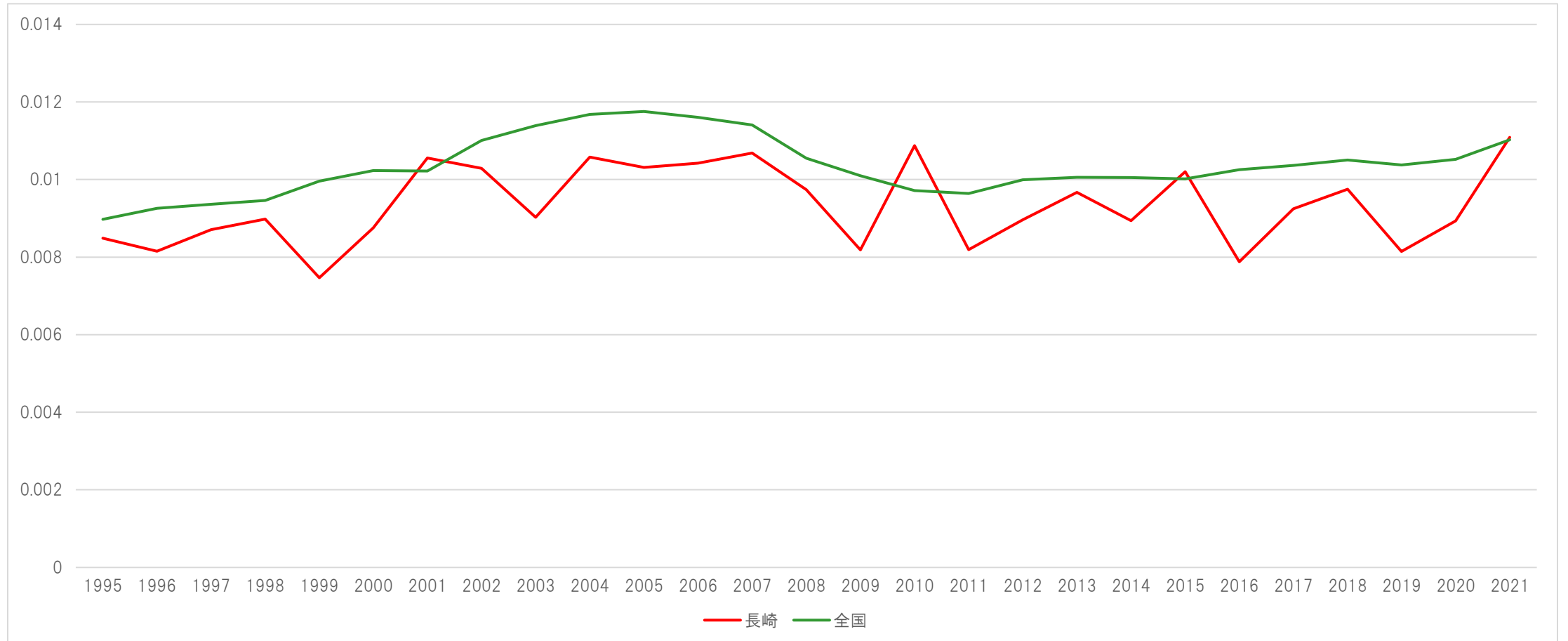

複産分娩率（43熊本）

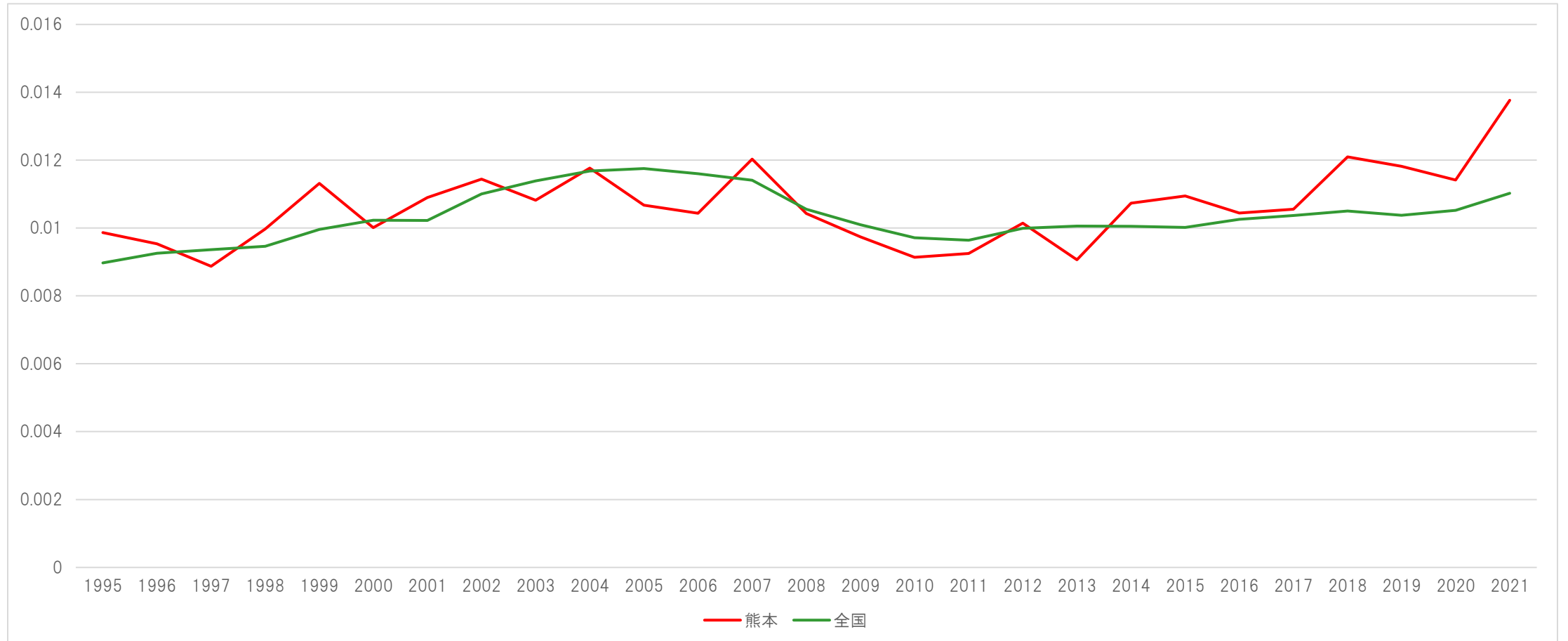

複産分娩率（44大分）

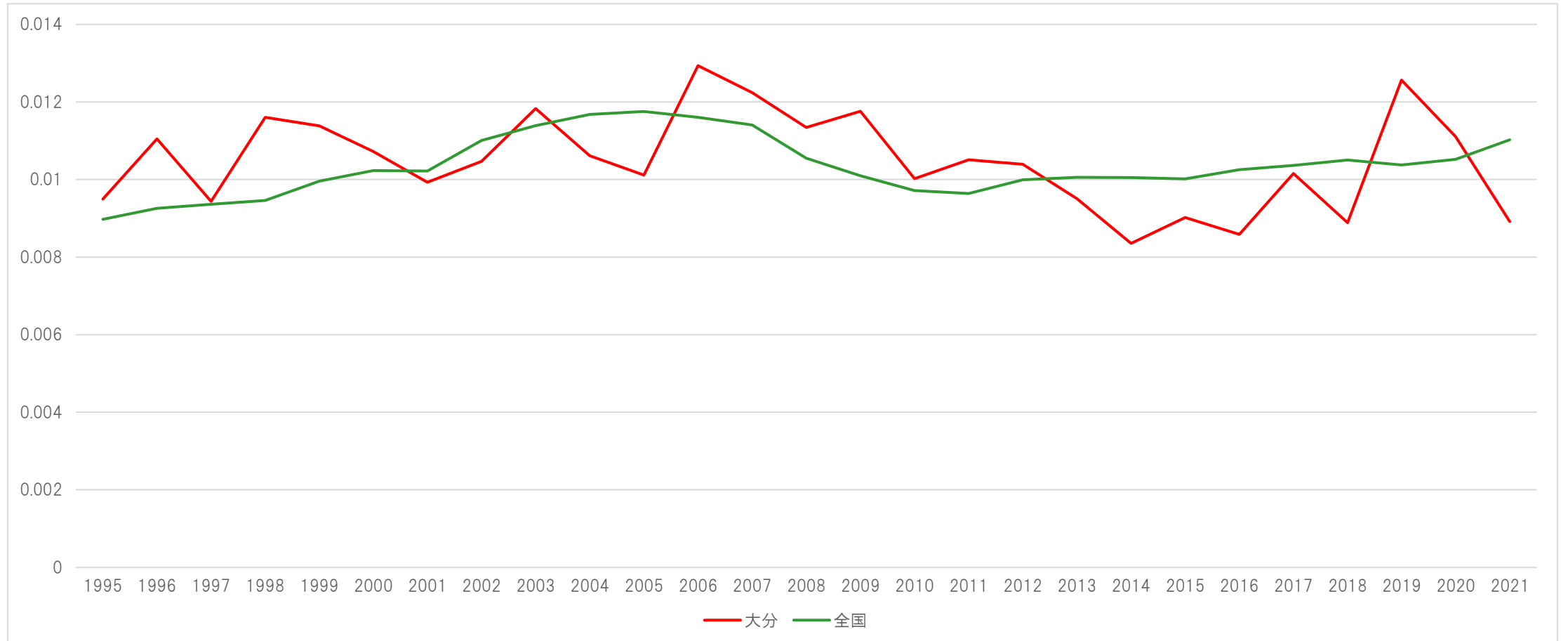

複産分娩率（45宮崎）

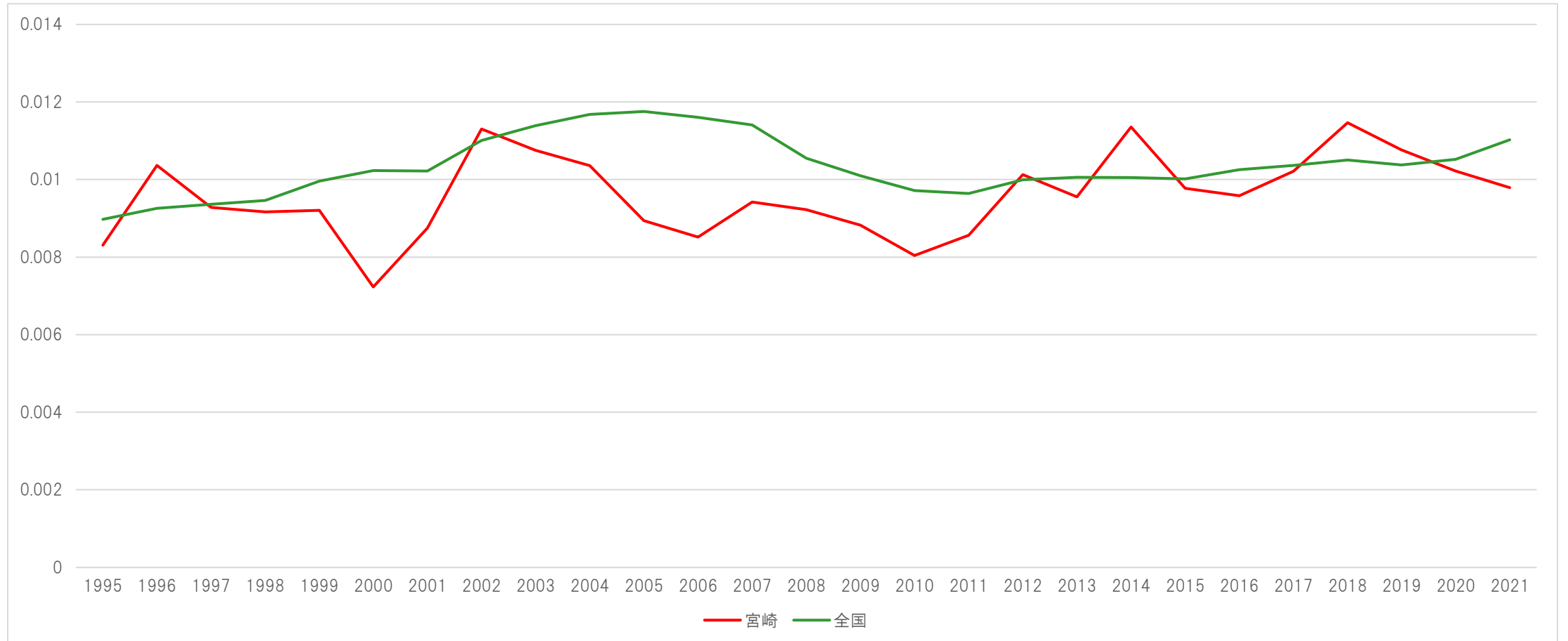

複産分娩率（46鹿児島）

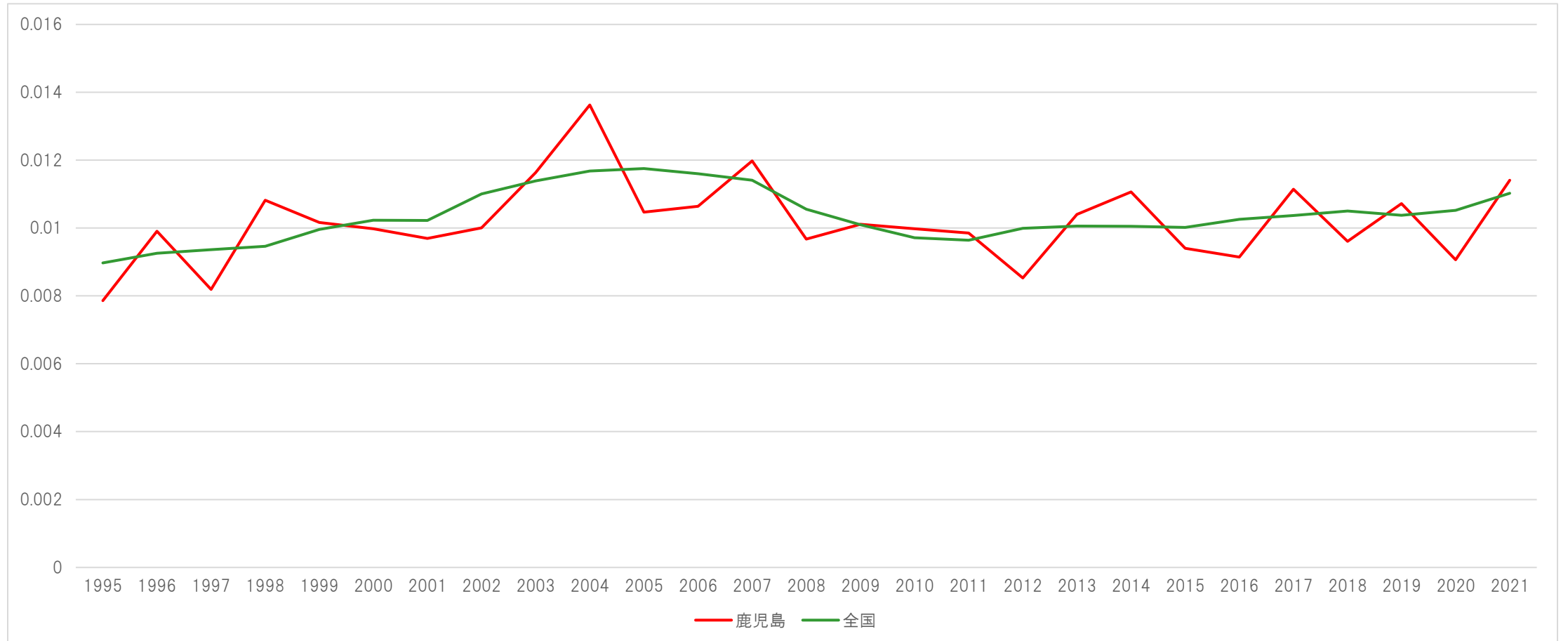

複産分娩率（47沖縄）

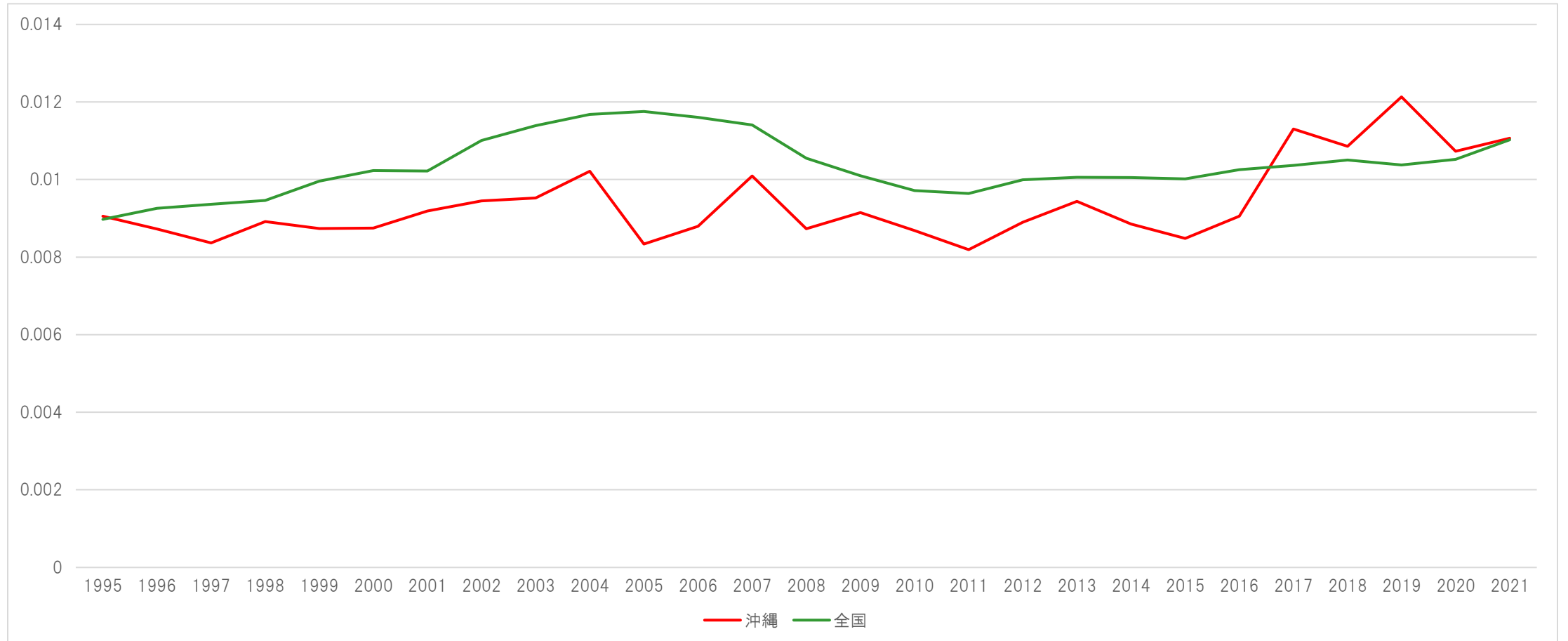

参考：多胎出生率

- a) 人口動態統計・確定数・年次データ 令和4年9月15日公表分まで
- b) National Vital Statistics Reports, Births: Final Data for 1980–2020
(February 7, 2022)



一般社団法人
日本多胎支援協会
Japan Multiple Births Association

A. 多胎出生率 (1995-2021)

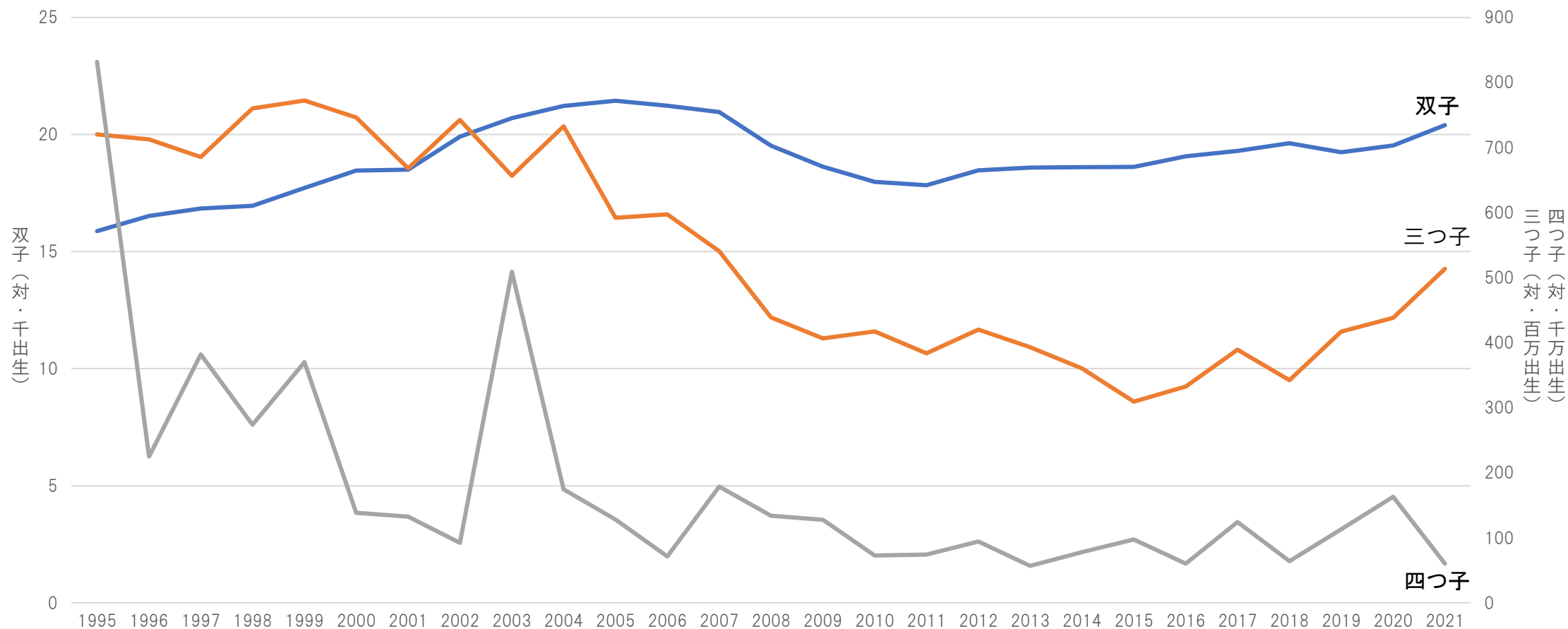

※分娩率(母体人数比)ではなく、多胎児の出生割合です。

B. 複産出生率（対 出生千）

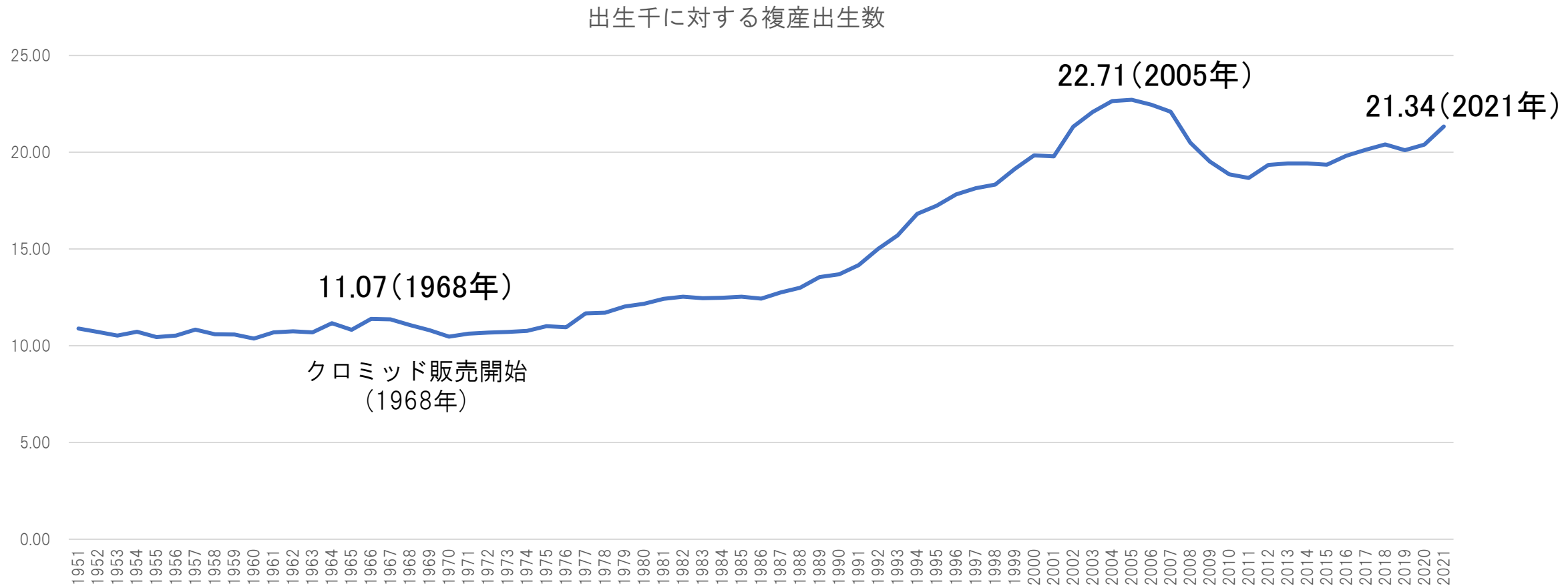

※ 分娩率(母体人数比)ではなく、出生数1000に多胎児が占める比率です。
パーセント表示にする場合は10で、およその分娩比率を見る場合は2で割ってください。

C. 出生数千に対する複産の割合(1951-2021)

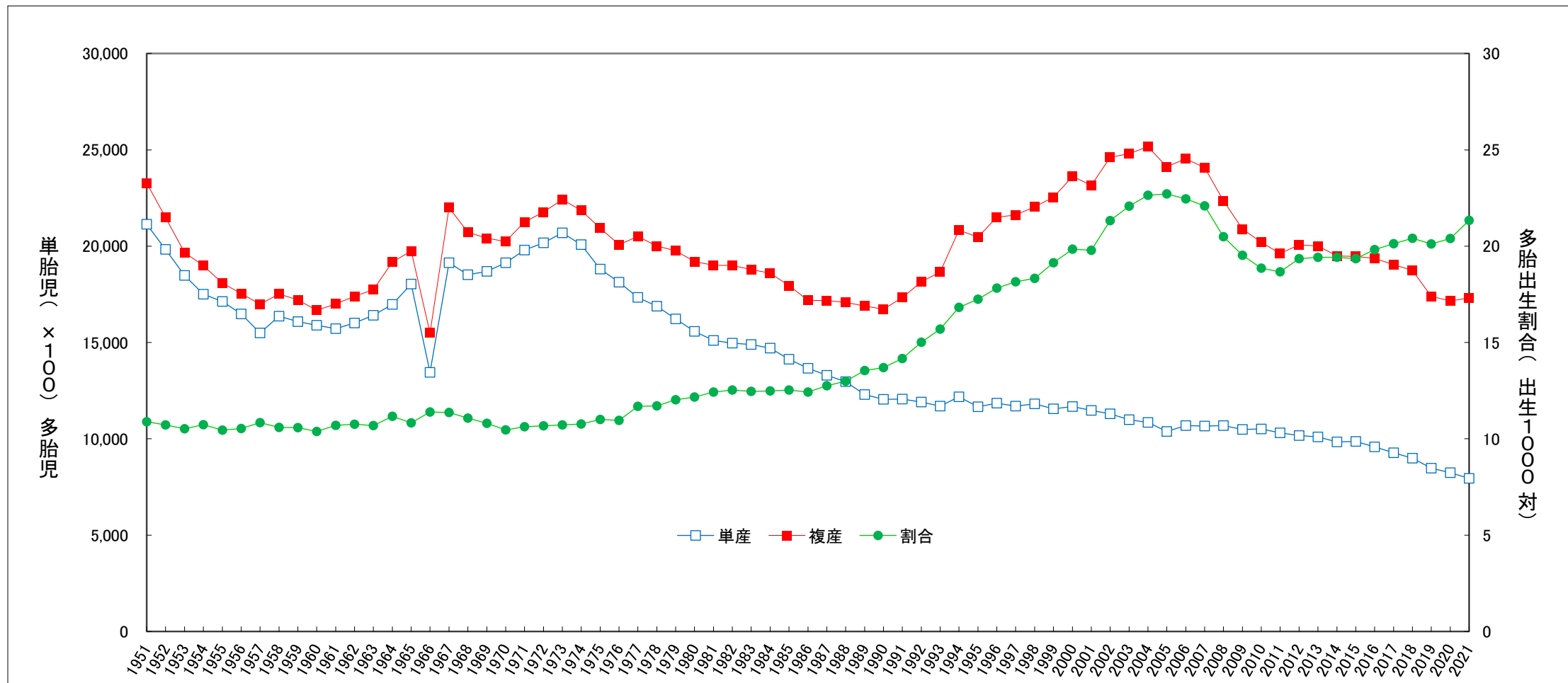

※分娩率(母体人数比)ではなく、多胎児の出生割合です。

D. 日米における高次多胎率(1980-2020)

※ 本表ではスーパーツインズ(三つ子以上の多胎児)を高次多胎と定義しています。

日米のスーパーツイン出生率 (対出生100万)

